

中小企業
退職金共済

事業概況

第 63 卷 第 3 号

令和 5 年 6 月

独立行政法人 勤労者退職金共済機構

目 次

概 況	1
統 計 表	
第 1 表 月次別加入脱退状況	4
第 2 表 都道府県別在籍及び加入脱退状況（共済契約者）	5
第 3 表 都道府県別在籍及び加入脱退状況（被共済者）	6
第 4 表 掛金月額別加入状況	7
第 5 表 月次別掛金月額変更状況	7
第 6 表 月次別退職金等支給状況	8
第 7 表 月次別資産運用状況	9

凡 例

- この事業概況は、中小企業退職金共済事業の主要な事項の現状及び推移を明らかにしたものである。
- 統計表に用いている符号「－」は、該当数値がないことを表している。
- 用語の説明
 - 共済契約者 …… 退職金共済契約の当事者である事業主。
 - 被共済者 …… 退職金共済契約により機構がその者の退職について退職金を支給すべき者。
 - 退職金 …… 被共済者が退職したとき、退職金共済契約により機構からその者（又はその遺族）に支給されるもの。
 - 解約手当金 …… 退職金共済契約が解除されたとき、退職金共済契約により機構からその者に支給されるもの。
- 単位未満の処理 …… 数字の単位未満は、原則として四捨五入しているので、合計と内訳の計とが一致しない場合もある。

概 況

加入状況（図-1）

令和5年6月に加入した共済契約者数は 1,205所、被共済者数は 32,327人（うち短時間労働者は 787人）であり、被共済者数の内訳をみると新規加入が 5,316人（うち短時間労働者は 188人）、追加加入が 27,011人（うち短時間労働者は 599人）であった。

これらを前年同月と比べると、共済契約者数で 98所（8.9%）増、被共済者数で 3,396人（9.5%）減、うち新規加入が 601人（12.7%）増、追加加入が 3,997人（12.9%）減となっている。

脱退状況（図-1）

令和5年6月に脱退した共済契約者数は 1,177所、被共済者数は 28,464人（うち解約数は 1,638人）であった。

なお、今月の被共済者脱退数の前月末在籍者数に対する比率は 0.8%である。

図-1 加入脱退の推移

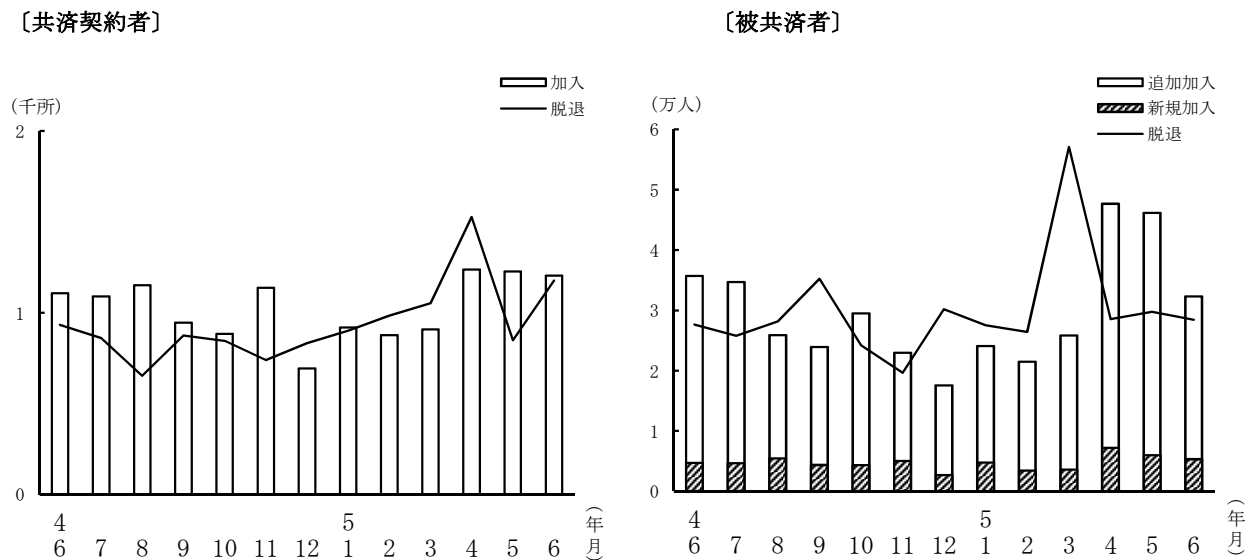

掛金月額別加入状況（図－２）

令和5年6月中に加入した被共済者の掛金月額別分布をみると、5,000円が 56.8%、6,000円～9,000円が 14.0%、10,000円が 16.4%、12,000円～20,000円が 8.1%、22,000円～30,000円が 2.6%、特例掛金月額の 2,000円～4,000円は 2.0%である。

その平均掛金月額は 7,574円で、前月より 90円の増、これを前年同月と比べると 12円（0.2%）増となっている。

図－２ 加入時掛金月額分布

（令和5年6月）

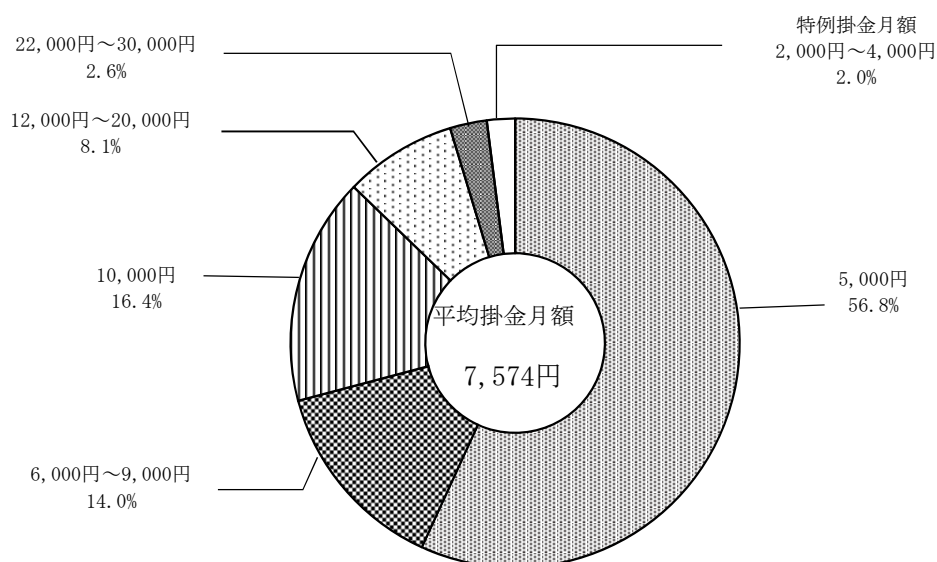

在籍状況

令和5年6月末現在における在籍状況は、共済契約者数 379,202所、被共済者数 3,626,295人となった。このうち過去勤務期間通算制度の対象となっているものは、共済契約者数 36,394所、被共済者数 102,371人である。

掛金月額変更状況

令和5年6月の掛金月額変更（増額）件数は26,262件で、月額変更した被共済者の変更前の平均掛金月額は 10,386円で、その平均増加額は 3,995円となっている。

退職金等一時金支給状況（図－3）

令和5年6月における退職金等一時金の支給件数は、30,630件で、その支給額は 41,047,057千円である。そのうち解約手当金の支給件数は 1,018件で、その支給額は 824,511千円である。

これを前年同月と比べると、件数では 2,383件増、金額では 3,106,943千円増となっている。

また、退職金等一時金の平均支給額は 1,340,093円である。

図－3 退職金等一時金支給の推移

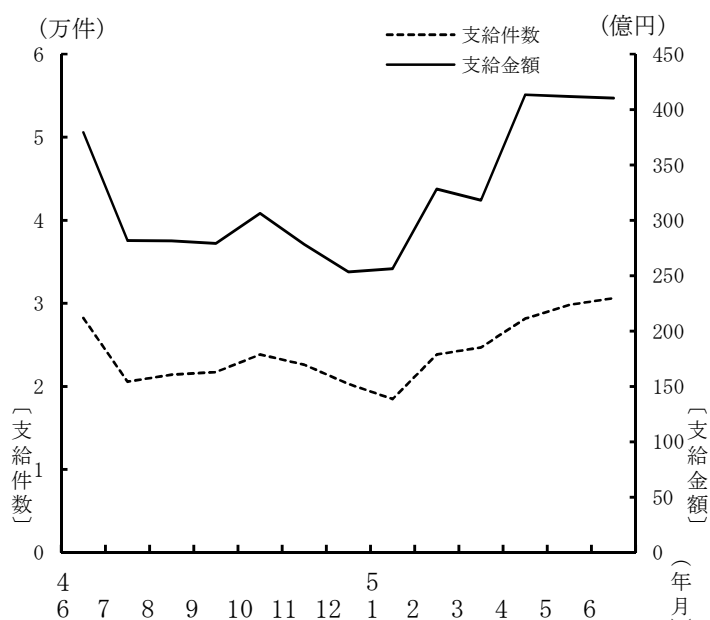

資産運用状況

令和5年6月末における運用資産総額は 5,388,541,983千円で、前月より 57,574,734千円増、これを前年同月と比べると 163,608,208千円（3.1%）増となっている。

その内訳をみると、金融債が 6.7%、国債が 19.0%、政府保証債が 16.1%、地方債が 5.5%、財投機関債が 0.04%、円貨建外国債が 0.0%、生命保険資産が 3.4%、金銭信託が 43.2%、その他が 6.0%となっている。

第1表 月次別加入脱退状況

	共済契約者数			被共済者数				
	加入	脱退	期末在籍	加入			脱退	期末在籍
				計	新規	追加		
30年度	13,206	11,483	369,082	377,908 (7,311)	65,197 (1,960)	312,711 (5,351)	336,999 (5,917)	3,442,253 (49,594)
31年度	13,970	11,786	371,266	383,483 (7,690)	68,162 (2,111)	315,321 (5,579)	337,770 (6,353)	3,487,966 (50,931)
2年度	13,035	10,987	373,314	367,510 (7,435)	59,338 (2,013)	308,172 (5,422)	318,523 (5,991)	3,536,953 (52,375)
3年度	14,447	10,293	377,468	378,094 (8,544)	66,003 (2,299)	312,091 (6,245)	334,042 (6,224)	3,581,005 (54,695)
4年度	12,400	10,784	379,084	363,018 (7,289)	56,634 (1,935)	306,384 (5,354)	357,159 (6,533)	3,586,864 (55,451)
5年度 6月まで	3,671	3,553	379,202	126,201 (2,229)	18,503 (549)	107,698 (1,680)	86,770 (1,644)	3,626,295 (56,036)
4年6月	1,107	933	378,227	35,723 (813)	4,715 (153)	31,008 (660)	27,631 (520)	3,635,084 (55,509)
7月	1,091	862	378,456	34,733 (648)	4,665 (159)	30,068 (489)	25,801 (425)	3,644,016 (55,732)
8月	1,151	653	378,954	25,906 (663)	5,446 (224)	20,460 (439)	28,189 (486)	3,641,733 (55,909)
9月	945	876	379,023	23,911 (575)	4,357 (149)	19,554 (426)	35,214 (548)	3,630,430 (55,936)
10月	884	845	379,062	29,525 (551)	4,322 (124)	25,203 (427)	24,178 (425)	3,635,777 (56,062)
11月	1,137	739	379,460	22,985 (603)	5,034 (167)	17,951 (436)	19,633 (353)	3,639,129 (56,312)
12月	693	833	379,320	17,561 (358)	2,702 (85)	14,859 (273)	30,197 (592)	3,626,493 (56,078)
5年1月	919	902	379,337	24,088 (508)	4,761 (131)	19,327 (377)	27,517 (488)	3,623,064 (56,098)
2月	877	985	379,229	21,469 (504)	3,416 (169)	18,053 (335)	26,408 (382)	3,618,125 (56,220)
3月	909	1,054	379,084	25,843 (452)	3,583 (118)	22,260 (334)	57,104 (1,221)	3,586,864 (55,451)
4月	1,239	1,527	378,796	47,688 (600)	7,203 (181)	40,485 (419)	28,533 (538)	3,606,019 (55,513)
5月	1,227	849	379,174	46,186 (842)	5,984 (180)	40,202 (662)	29,773 (569)	3,622,432 (55,786)
6月	1,205	1,177	379,202	32,327 (787)	5,316 (188)	27,011 (599)	28,464 (537)	3,626,295 (56,036)

- (注) 1 共済契約者数及び被共済者数欄の加入は、原則として当該月中（年度中）に退職金共済契約が締結されたものである。
 2 共済契約者数欄の脱退は、当該月中（年度中）に、被共済者全員の退職金共済契約を解除した共済契約者数及び被共済者の全員が退職した共済契約者数の合計である。
 3 被共済者数欄の脱退は、当該月中（年度中）に、退職金共済契約を解除した被共済者数（解約）及び退職した被共済者数の合計である。
 4 （ ）内は、短時間労働者数（内数）である。

第 2 表 都道府県別在籍及び加入脱退状況（共済契約者）

都道府県	5年5月末 在籍	5年6月 加入	5年6月 脱退	5年6月末 在籍	5年度加入 合計
計	379,174	1,205	1,177	379,202	3,671
北海道	16,460	53	56	16,457	170
青森	4,603	16	21	4,598	43
岩手	4,816	14	12	4,818	40
宮城	7,470	28	25	7,473	88
秋田	4,031	19	4	4,046	43
山形	4,984	10	17	4,977	41
福島	6,380	18	25	6,373	64
茨城	6,679	22	13	6,688	56
栃木	5,603	9	22	5,590	46
群馬	5,994	19	14	5,999	56
埼玉県	13,828	55	48	13,835	146
千葉県	10,596	51	32	10,615	134
東京都	49,635	123	188	49,570	424
神奈川県	18,027	57	64	18,020	169
新潟	11,222	32	35	11,219	96
富山	4,265	18	7	4,276	41
石川	4,504	11	12	4,503	41
福井	3,129	8	5	3,132	22
山梨	2,294	4	10	2,288	21
長野	7,825	17	22	7,820	69
岐阜	7,874	20	25	7,869	79
静岡県	12,182	25	35	12,172	98
愛知県	21,920	62	60	21,922	185
三重	4,542	17	22	4,537	51
滋賀	4,250	13	14	4,249	49
京都	8,103	20	26	8,097	67
大阪	29,273	90	87	29,276	273
兵庫県	13,824	56	32	13,848	144
奈良	2,740	10	8	2,742	30
和歌山	2,689	7	8	2,688	23
鳥取	2,020	9	7	2,022	32
島根	2,872	6	7	2,871	33
岡山	6,832	25	24	6,833	65
広島	9,175	27	26	9,176	68
山口	4,466	13	11	4,468	40
徳島	2,350	6	5	2,351	22
香川	3,367	10	8	3,369	30
愛媛	3,681	15	13	3,683	52
高知	3,200	13	9	3,204	29
福岡	12,868	47	26	12,889	132
佐賀	1,917	13	5	1,925	27
長崎	4,221	12	17	4,216	39
熊本	5,383	34	14	5,403	72
大分	3,535	11	8	3,538	39
宮崎	3,557	13	10	3,560	46
鹿児島	6,083	27	27	6,083	81
沖縄	3,905	20	11	3,914	55

第3表 都道府県別在籍及び加入脱退状況 (被共済者)

都道府県	5年5月末 在籍	5年6月加入			5年6月脱退			5年6月末 在籍	5年度加入合計		
		計	新規	追加	計	退職	解約		計	新規	追加
計	3,622,432	32,327	5,316	27,011	28,464	26,826	1,638	3,626,295	126,201	18,503	107,698
北海道	141,255	1,436	281	1,155	1,184	1,143	41	141,507	5,692	822	4,870
青森	41,863	378	107	271	297	294	3	41,944	1,404	218	1,186
岩手	45,581	403	45	358	350	349	1	45,634	1,761	215	1,546
宮城	63,208	584	87	497	537	457	80	63,255	2,270	403	1,867
秋田	37,317	375	126	249	273	273	-	37,419	1,352	296	1,056
山形	45,030	350	30	320	384	313	71	44,996	1,565	219	1,346
福島	57,311	486	46	440	436	430	6	57,361	1,981	306	1,675
茨城	61,059	521	121	400	443	428	15	61,137	1,902	241	1,661
栃木	45,422	432	32	400	330	328	2	45,524	1,549	298	1,251
群馬	56,392	534	51	483	378	377	1	56,548	1,827	260	1,567
埼玉	124,498	1,144	182	962	985	976	9	124,657	4,093	501	3,592
千葉	90,001	978	292	686	749	741	8	90,230	3,570	791	2,779
東京都	566,416	4,686	696	3,990	4,858	4,236	622	566,244	20,861	3,113	17,748
神奈川県	169,157	1,454	205	1,249	1,494	1,426	68	169,117	6,074	1,035	5,039
新潟	108,636	964	235	729	764	759	5	108,836	3,218	451	2,767
富山	43,691	339	58	281	285	284	1	43,745	1,229	121	1,108
石川	43,670	351	59	292	309	303	6	43,712	1,326	182	1,144
福井	27,912	226	19	207	292	223	69	27,846	765	46	719
山梨	19,905	221	13	208	167	152	15	19,959	781	68	713
長野	82,272	783	109	674	557	551	6	82,498	2,811	369	2,442
岐阜	71,027	583	66	517	575	536	39	71,035	2,374	324	2,050
静岡県	117,136	996	87	909	797	787	10	117,335	4,185	525	3,660
愛知	222,907	1,847	223	1,624	1,550	1,528	22	223,204	7,489	762	6,727
三重	37,162	288	37	251	397	259	138	37,053	1,251	151	1,100
滋賀	36,858	295	44	251	255	255	-	36,898	1,117	153	964
京都	66,433	734	172	562	472	462	10	66,695	2,317	324	1,993
大阪	300,597	2,429	391	2,038	2,345	2,289	56	300,681	9,258	1,088	8,170
兵庫県	130,625	1,236	343	893	984	954	30	130,877	4,299	719	3,580
奈良	22,199	206	40	166	171	171	-	22,234	763	119	644
和歌山	22,147	223	38	185	209	176	33	22,161	734	108	626
鳥取	17,422	149	24	125	133	130	3	17,438	643	154	489
島根	25,964	233	38	195	205	175	30	25,992	1,090	280	810
岡山	64,882	659	75	584	472	463	9	65,069	2,192	186	2,006
広島	92,718	737	77	660	686	671	15	92,769	3,009	353	2,656
山口	41,149	328	29	299	358	250	108	41,119	1,428	290	1,138
徳島	21,022	165	11	154	156	152	4	21,031	676	60	616
香川	33,548	291	34	257	230	230	-	33,609	1,340	289	1,051
愛媛	33,210	381	85	296	219	218	1	33,372	1,286	271	1,015
高知	27,535	278	43	235	199	197	2	27,614	931	114	817
福岡	127,827	1,092	143	949	1,050	1,023	27	127,869	4,434	636	3,798
佐賀	18,845	163	27	136	138	134	4	18,870	652	111	541
長崎	36,862	298	68	230	266	252	14	36,894	1,288	189	1,099
熊本	45,197	506	95	411	334	330	4	45,369	1,732	278	1,454
大分	31,537	312	82	230	285	260	25	31,564	1,310	307	1,003
宮崎	29,632	399	103	296	253	245	8	29,778	1,280	278	1,002
鹿児島	46,929	523	81	442	390	380	10	47,062	1,819	286	1,533
沖縄	30,466	331	66	265	263	256	7	30,534	1,273	193	1,080

第4表 掛金月額別加入状況

掛金月額	5年6月		5年度合計	
	被共済者数	構成比	被共済者数	構成比
計	32,327	100.0	126,201	100.0
2,000円	358	1.1	1,000	0.8
3,000円	212	0.7	692	0.5
4,000円	83	0.3	235	0.2
5,000円	18,367	56.8	73,705	58.4
6,000円	1,567	4.8	6,620	5.2
7,000円	1,230	3.8	4,959	3.9
8,000円	1,448	4.5	5,757	4.6
9,000円	294	0.9	1,321	1.0
10,000円	5,298	16.4	18,373	14.6
12,000円	713	2.2	2,897	2.3
14,000円	504	1.6	2,102	1.7
16,000円	439	1.4	1,812	1.4
18,000円	186	0.6	882	0.7
20,000円	775	2.4	2,558	2.0
22,000円	57	0.2	297	0.2
24,000円	57	0.2	338	0.3
26,000円	38	0.1	240	0.2
28,000円	12	0.0	93	0.1
30,000円	689	2.1	2,320	1.8
平均掛金月額 (加入時掛金)	7,574円	—	7,472円	—

第5表 月次別掛金月額変更状況

	月額変更件数	変更前平均 掛金月額(A)	平均増加額(B)	増額率 (B/A)
30年度	200,732	9,708	4,629	47.7
31年度	197,456	9,767	4,703	48.1
2年度	189,032	9,786	4,709	48.1
3年度	207,638	9,816	4,767	48.6
4年度	202,555	9,873	4,578	46.4
5年度 6月まで	95,549	10,217	4,106	40.2
4年6月	23,016	9,979	4,334	43.4
7月	27,976	9,969	4,324	43.4
8月	15,955	10,127	4,726	46.7
9月	10,710	9,600	4,889	50.9
10月	13,521	9,775	4,882	49.9
11月	10,043	9,518	5,156	54.2
12月	8,292	10,014	5,323	53.2
5年1月	9,331	9,650	4,992	51.7
2月	6,447	9,414	5,494	58.4
3月	9,059	9,597	5,128	53.4
4月	38,184	10,009	4,177	41.7
5月	31,103	10,328	4,114	39.8
6月	26,262	10,386	3,995	38.5

(注) 本表は、当月分から掛金月額変更したもののうち、増額したものについて集計したものである。
なお、減額したものの件数は1,932件である。

第6表 月次別退職金等支給状況

	一時金						分割退職金	
	計		退職金		解約手当金			
	件数	金額	件数	金額	件数	金額	件数	金額
	件	千円	件	千円	件	千円	件	千円
30年度	269,142	365,663,386	262,713	359,621,296	6,429	6,042,090	3,161	514,545
31年度	270,689	370,953,091	265,171	365,784,650	5,518	5,168,441	3,012	492,014
2年度	260,888	368,926,578	254,225	362,536,198	6,663	6,390,380	2,947	491,104
3年度	264,264	366,255,098	257,378	359,613,411	6,886	6,641,688	2,950	489,635
4年度	281,641	377,265,420	271,089	368,328,293	10,552	8,937,127	2,888	482,289
5年度 6月まで	88,611	123,558,581	85,576	120,803,178	3,035	2,755,403	743	123,255
4年 6月	28,247	37,940,114	27,420	37,296,981	827	643,133	-	-
7月	20,555	28,164,477	20,106	27,764,200	449	400,277	-	-
8月	21,402	28,148,807	20,966	27,727,523	436	421,285	728	120,957
9月	21,710	27,917,145	21,231	27,338,749	479	578,396	-	-
10月	23,833	30,627,996	23,086	29,892,015	747	735,981	-	-
11月	22,596	27,823,788	19,947	25,838,543	2,649	1,985,245	716	120,738
12月	20,314	25,342,782	18,670	24,154,527	1,644	1,188,255	-	-
5年 1月	18,484	25,634,338	17,686	25,048,563	798	585,775	-	-
2月	23,827	32,831,493	23,284	32,345,252	543	486,241	721	120,845
3月	24,679	31,811,247	23,861	31,116,469	818	694,778	-	-
4月	28,179	41,329,409	27,256	40,371,337	923	958,072	-	-
5月	29,802	41,182,115	28,708	40,209,295	1,094	972,820	743	123,255
6月	30,630	41,047,057	29,612	40,222,545	1,018	824,511	-	-

(注) 本表は、一時金(退職金及び解約手当金)・分割退職金の支出決定件数及び金額を計上したものである。

第7表 月次別資産運用状況

(単位 千円)

	有 価 証 券						生命保険資産 ^b	包括信託 ^c	その他 ^d	合 計
	金融債 ^a	国 債	政府 保証債	地方債	財投 機関債	円貨建 外国債				
30 年 度	369,800,000	963,679,570	1,214,807,672	-	-	60,000,000	164,608,517	2,038,317,028	104,594,803	4,915,807,591
31 年 度	369,800,000	963,538,663	1,195,578,930	66,600,000	2,300,000	60,000,000	166,293,836	2,007,274,115	104,794,760	4,936,180,303
2 年 度	357,800,000	798,579,634	1,122,143,325	110,500,000	2,300,000	60,000,000	168,809,384	2,251,519,499	358,136,007	5,229,787,848
3 年 度	345,800,000	839,814,967	1,045,205,199	233,867,234	2,300,000	30,000,000	170,632,011	2,279,407,178	365,056,615	5,312,083,206
4 年 度	357,800,000	1,007,542,734	923,317,451	295,165,706	2,300,000	-	172,545,081	2,232,952,903	320,828,634	5,312,452,510
4 年 6 月	348,800,000	865,741,770	997,200,766	246,767,234	2,300,000	20,000,000	183,671,539	2,205,416,473	355,035,993	5,224,933,775
7 月	348,800,000	891,586,490	987,199,469	252,367,234	2,300,000	15,000,000	183,671,539	2,255,438,529	346,654,993	5,283,018,253
8 月	348,800,000	924,051,670	977,200,229	257,967,234	2,300,000	5,000,000	183,671,539	2,235,671,591	336,083,093	5,270,745,356
9 月	351,800,000	922,787,503	977,099,922	263,467,234	2,300,000	-	183,671,539	2,171,539,609	346,111,761	5,218,777,568
10 月	351,800,000	946,990,153	975,099,750	269,067,234	2,300,000	-	183,671,539	2,218,861,659	325,407,377	5,273,197,712
11 月	351,800,000	959,575,273	967,099,095	274,167,234	2,300,000	-	183,671,539	2,230,482,096	317,908,719	5,287,003,956
12 月	354,800,000	968,498,996	960,299,907	279,067,234	2,300,000	-	183,671,539	2,156,199,617	320,167,809	5,225,005,102
5 年 1 月	354,800,000	985,002,646	947,296,358	284,167,234	2,300,000	-	183,671,539	2,192,525,182	318,104,978	5,267,867,937
2 月	354,800,000	990,433,896	940,797,227	289,767,234	2,300,000	-	183,671,539	2,203,104,155	315,612,575	5,280,486,626
3 月	357,800,000	1,007,542,734	923,317,451	295,165,706	2,300,000	-	172,545,081	2,232,952,903	320,828,634	5,312,452,510
4 月	357,800,000	1,007,542,734	918,315,225	296,165,706	2,300,000	-	185,636,594	2,259,458,765	305,890,899	5,333,109,923
5 月	357,800,000	1,007,542,734	903,319,121	297,165,706	2,300,000	-	185,636,594	2,267,980,938	309,222,156	5,330,967,249
6 月	360,800,000	1,023,279,234	868,713,028	298,165,706	2,300,000	-	185,636,594	2,327,740,208	321,907,214	5,388,541,983

(注) 1 本表は、各年度末または各月末現在における中小企業退職金共済事業本部の業務上の余裕金の運用状況を表したものである。

2 a 金融債は、利付商工債券である。

b 生命保険資産は、新企業年金保険である。

c 包括信託の会計文書の勘定科目名は金銭信託である。

包括信託は、指定包括信託及び特定包括信託である。

d その他は、短期運用、普通預金及び投資不動産(25年度以降所有していない)である。

3 包括信託の資産額は、合同運用(28年4月1日開始)の全体額を総口数で除して求めた額に中退共資産の保有口数を乗じて算出した額である。

4 単位未満は四捨五入しているため、内訳と計が一致しないことがある。