

中小企業
退職金共済 事業概況

第 63 卷 第 4 号

令和 5 年 7 月

独立行政法人 勤労者退職金共済機構

目 次

概 況	1
統 計 表	
第 1 表 月次別加入脱退状況	4
第 2 表 都道府県別在籍及び加入脱退状況（共済契約者）	5
第 3 表 都道府県別在籍及び加入脱退状況（被共済者）	6
第 4 表 掛金月額別加入状況	7
第 5 表 月次別掛金月額変更状況	7
第 6 表 月次別退職金等支給状況	8
第 7 表 月次別資産運用状況	9

凡 例

- この事業概況は、中小企業退職金共済事業の主要な事項の現状及び推移を明らかにしたものである。
- 統計表に用いている符号「－」は、該当数値がないことを表している。
- 用語の説明
 - 共済契約者 …… 退職金共済契約の当事者である事業主。
 - 被共済者 …… 退職金共済契約により機構がその者の退職について退職金を支給すべき者。
 - 退職金 …… 被共済者が退職したとき、退職金共済契約により機構からその者（又はその遺族）に支給されるもの。
 - 解約手当金 …… 退職金共済契約が解除されたとき、退職金共済契約により機構からその者に支給されるもの。
- 単位未満の処理 …… 数字の単位未満は、原則として四捨五入しているので、合計と内訳の計とが一致しない場合もある。

概 況

加入状況（図-1）

令和5年7月に加入した共済契約者数は 1,070所、被共済者数は 34,361人（うち短時間労働者は 687人）であり、被共済者数の内訳をみると新規加入が 4,565人（うち短時間労働者は 176人）、追加加入が 29,796人（うち短時間労働者は 511人）であった。

これらを前年同月と比べると、共済契約者数で 21所（1.9%）減、被共済者数で 372人（1.1%）減、うち新規加入が 100人（2.1%）減、追加加入が 272人（0.9%）減となっている。

脱退状況（図-1）

令和5年7月に脱退した共済契約者数は 955所、被共済者数は 25,961人（うち解約数は 534人）であった。

なお、今月の被共済者脱退数の前月末在籍者数に対する比率は 0.7%である。

図-1 加入脱退の推移

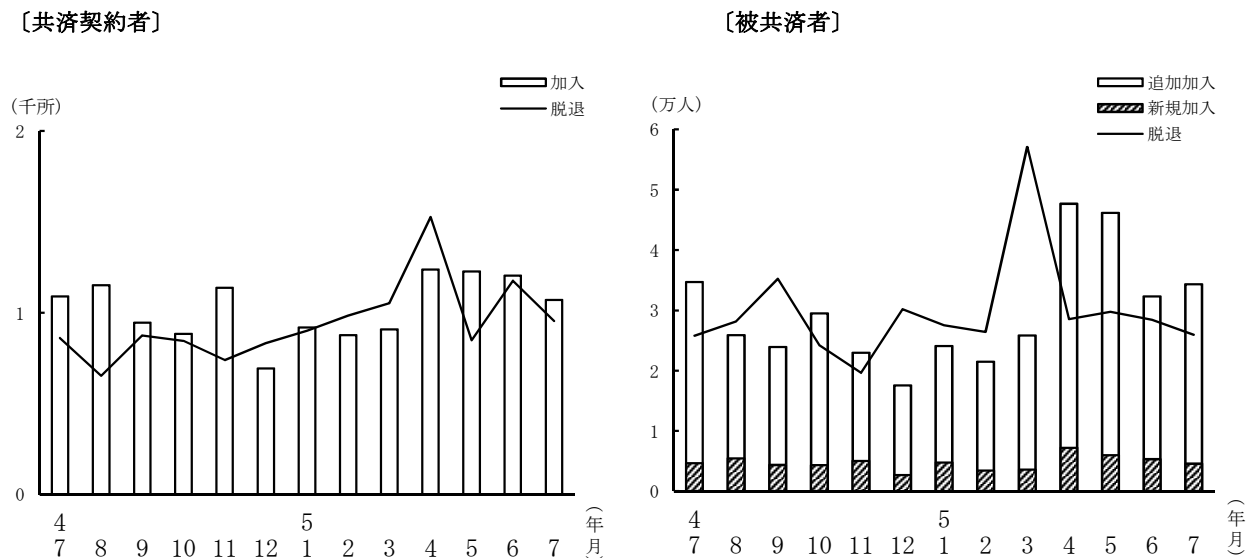

掛金月額別加入状況（図－２）

令和5年7月中に加入した被共済者の掛金月額別分布をみると、5,000円が 56.7%、6,000円～9,000円が 15.7%、10,000円が 14.4%、12,000円～20,000円が 8.6%、22,000円～30,000円が 2.9%、特例掛金月額の 2,000円～4,000円は 1.7%である。

その平均掛金月額は 7,589円で、前月より 15円の増、これを前年同月と比べると 71円（0.9%）増となっている。

図－２ 加入時掛金月額分布

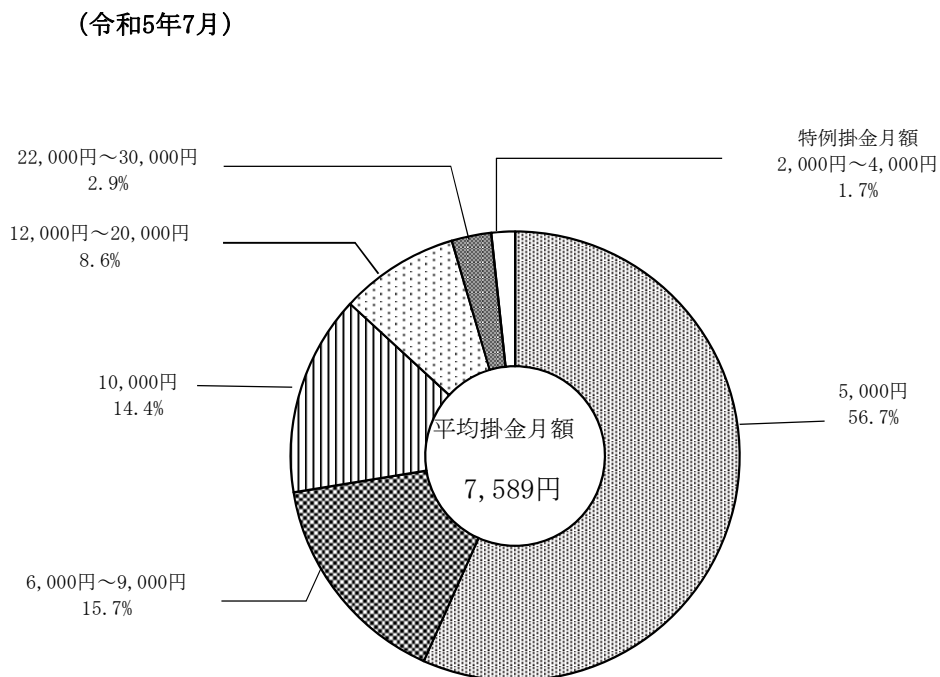

在籍状況

令和5年7月末現在における在籍状況は、共済契約者数 379,317所、被共済者数 3,634,695人となった。このうち過去勤務期間通算制度の対象となっているものは、共済契約者数 36,409所、被共済者数 102,280人である。

掛金月額変更状況

令和5年7月の掛金月額変更（増額）件数は29,087件で、月額変更した被共済者の変更前の平均掛金月額は 10,149円で、その平均増加額は 4,474円となっている。

退職金等一時金支給状況（図－3）

令和5年7月における退職金等一時金の支給件数は、24,021件で、その支給額は 33,056,275千円である。そのうち解約手当金の支給件数は 820件で、その支給額は 632,611千円である。

これを前年同月と比べると、件数では 3,466件増、金額では 4,891,798千円増となっている。

また、退職金等一時金の平均支給額は 1,376,141円である。

図－3 退職金等一時金支給の推移

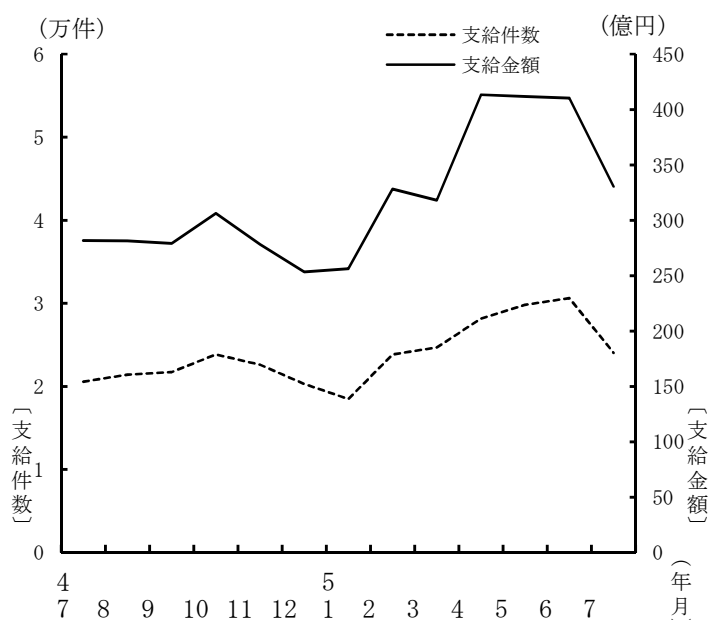

資産運用状況

令和5年7月末における運用資産総額は 5,387,381,537千円で、前月より 1,160,446千円減、これを前年同月と比べると 104,363,284千円（2.0%）増となっている。

その内訳をみると、金融債が 6.7%、国債が 19.8%、政府保証債が 15.8%、地方債が 5.6%、財投機関債が 0.04%、円貨建外国債が 0.0%、生命保険資産が 3.4%、金銭信託が 43.1%、その他が 5.6%となっている。

第1表 月次別加入脱退状況

	共済契約者数			被共済者数				
	加入	脱退	期末在籍	加入			脱退	期末在籍
				計	新規	追加		
30年度	13,206	11,483	369,082	377,908 (7,311)	65,197 (1,960)	312,711 (5,351)	336,999 (5,917)	3,442,253 (49,594)
31年度	13,970	11,786	371,266	383,483 (7,690)	68,162 (2,111)	315,321 (5,579)	337,770 (6,353)	3,487,966 (50,931)
2年度	13,035	10,987	373,314	367,510 (7,435)	59,338 (2,013)	308,172 (5,422)	318,523 (5,991)	3,536,953 (52,375)
3年度	14,447	10,293	377,468	378,094 (8,544)	66,003 (2,299)	312,091 (6,245)	334,042 (6,224)	3,581,005 (54,695)
4年度	12,400	10,784	379,084	363,018 (7,289)	56,634 (1,935)	306,384 (5,354)	357,159 (6,533)	3,586,864 (55,451)
5年度 7月まで	4,741	4,508	379,317	160,562 (2,916)	23,068 (725)	137,494 (2,191)	112,731 (2,132)	3,634,695 (56,235)
4年7月	1,091	862	378,456	34,733 (648)	4,665 (159)	30,068 (489)	25,801 (425)	3,644,016 (55,732)
8月	1,151	653	378,954	25,906 (663)	5,446 (224)	20,460 (439)	28,189 (486)	3,641,733 (55,909)
9月	945	876	379,023	23,911 (575)	4,357 (149)	19,554 (426)	35,214 (548)	3,630,430 (55,936)
10月	884	845	379,062	29,525 (551)	4,322 (124)	25,203 (427)	24,178 (425)	3,635,777 (56,062)
11月	1,137	739	379,460	22,985 (603)	5,034 (167)	17,951 (436)	19,633 (353)	3,639,129 (56,312)
12月	693	833	379,320	17,561 (358)	2,702 (85)	14,859 (273)	30,197 (592)	3,626,493 (56,078)
5年1月	919	902	379,337	24,088 (508)	4,761 (131)	19,327 (377)	27,517 (488)	3,623,064 (56,098)
2月	877	985	379,229	21,469 (504)	3,416 (169)	18,053 (335)	26,408 (382)	3,618,125 (56,220)
3月	909	1,054	379,084	25,843 (452)	3,583 (118)	22,260 (334)	57,104 (1,221)	3,586,864 (55,451)
4月	1,239	1,527	378,796	47,688 (600)	7,203 (181)	40,485 (419)	28,533 (538)	3,606,019 (55,513)
5月	1,227	849	379,174	46,186 (842)	5,984 (180)	40,202 (662)	29,773 (569)	3,622,432 (55,786)
6月	1,205	1,177	379,202	32,327 (787)	5,316 (188)	27,011 (599)	28,464 (537)	3,626,295 (56,036)
7月	1,070	955	379,317	34,361 (687)	4,565 (176)	29,796 (511)	25,961 (488)	3,634,695 (56,235)

- (注) 1 共済契約者数及び被共済者数欄の加入は、原則として当該月中(年度中)に退職金共済契約が締結されたものである。
 2 共済契約者数欄の脱退は、当該月中(年度中)に、被共済者全員の退職金共済契約を解除した共済契約者数及び被共済者の全員が退職した共済契約者数の合計である。
 3 被共済者数欄の脱退は、当該月中(年度中)に、退職金共済契約を解除した被共済者数(解約)及び退職した被共済者数の合計である。
 4 ()内は、短時間労働者数(内数)である。

第 2 表 都道府県別在籍及び加入脱退状況（共済契約者）

都道府県	5年6月末 在籍	5年7月 加入	5年7月 脱退	5年7月末 在籍	5年度加入 合計
計	379,202	1,070	955	379,317	4,741
北海道	16,457	43	27	16,473	213
青森	4,598	9	13	4,594	52
岩手	4,818	14	26	4,806	54
宮城	7,473	20	29	7,464	108
秋田	4,046	3	10	4,039	46
山形	4,977	13	10	4,980	54
福島	6,373	18	13	6,378	82
茨城	6,688	18	11	6,695	74
栃木	5,590	14	13	5,591	60
群馬	5,999	16	9	6,006	72
埼玉県	13,835	54	48	13,841	200
千葉県	10,615	49	31	10,633	183
東京都	49,570	132	121	49,581	556
神奈川県	18,020	51	52	18,019	220
新潟	11,219	24	25	11,218	120
富山	4,276	8	6	4,278	49
石川	4,503	16	10	4,509	57
福井	3,132	10	9	3,133	32
山梨	2,288	5	9	2,284	26
長野	7,820	22	13	7,829	91
岐阜	7,869	26	17	7,878	105
静岡県	12,172	28	21	12,179	126
愛知県	21,922	51	63	21,910	236
三重	4,537	14	10	4,541	65
滋賀	4,249	23	8	4,264	72
京都	8,097	31	22	8,106	98
大阪	29,276	71	95	29,252	344
兵庫県	13,848	46	35	13,859	190
奈良	2,742	5	3	2,744	35
和歌山	2,688	6	8	2,686	29
鳥取	2,022	6	6	2,022	38
島根	2,871	5	5	2,871	38
岡山	6,833	21	17	6,837	86
広島	9,176	22	19	9,179	90
山口	4,468	12	11	4,469	52
徳島	2,351	13	6	2,358	35
香川	3,369	9	4	3,374	39
愛媛	3,683	15	8	3,690	67
高知	3,204	10	2	3,212	39
福岡	12,889	29	37	12,881	161
佐賀	1,925	4	4	1,925	31
長崎	4,216	12	10	4,218	51
熊本	5,403	16	12	5,407	88
大分	3,538	18	9	3,547	57
宮崎	3,560	9	7	3,562	55
鹿児島	6,083	19	20	6,082	100
沖縄	3,914	10	11	3,913	65

第3表 都道府県別在籍及び加入脱退状況 (被共済者)

都道府県	5年6月末 在籍	5年7月加入			5年7月脱退			5年7月末 在籍	5年度加入合計		
		計	新規	追加	計	退職	解約		計	新規	追加
計	3,626,295	34,361	4,565	29,796	25,961	25,427	534	3,634,695	160,562	23,068	137,494
北海道	141,507	1,430	203	1,227	982	973	9	141,955	7,122	1,025	6,097
青森	41,944	369	75	294	304	300	4	42,009	1,773	293	1,480
岩手	45,634	458	42	416	429	373	56	45,663	2,219	257	1,962
宮城	63,255	531	46	485	387	381	6	63,399	2,801	449	2,352
秋田	37,419	257	5	252	210	209	1	37,466	1,609	301	1,308
山形	44,996	528	73	455	287	284	3	45,237	2,093	292	1,801
福島	57,361	529	48	481	401	395	6	57,489	2,510	354	2,156
茨城	61,137	793	251	542	491	485	6	61,439	2,695	492	2,203
栃木	45,524	375	60	315	322	320	2	45,577	1,924	358	1,566
群馬	56,548	528	50	478	355	351	4	56,721	2,355	310	2,045
埼玉	124,657	1,311	227	1,084	868	856	12	125,100	5,404	728	4,676
千葉	90,230	937	187	750	672	644	28	90,495	4,507	978	3,529
東京都	566,244	5,481	587	4,894	4,355	4,263	92	567,370	26,342	3,700	22,642
神奈川県	169,117	1,652	145	1,507	1,207	1,196	11	169,562	7,726	1,180	6,546
新潟	108,836	846	67	779	715	690	25	108,967	4,064	518	3,546
富山	43,745	384	29	355	313	312	1	43,816	1,613	150	1,463
石川	43,712	418	58	360	331	329	2	43,799	1,744	240	1,504
福井	27,846	224	28	196	178	177	1	27,892	989	74	915
山梨	19,959	141	10	131	127	122	5	19,973	922	78	844
長野	82,498	1,039	221	818	529	526	3	83,008	3,850	590	3,260
岐阜	71,035	466	51	415	496	492	4	71,005	2,840	375	2,465
静岡県	117,335	957	83	874	830	822	8	117,462	5,142	608	4,534
愛知	223,204	1,789	143	1,646	1,496	1,483	13	223,497	9,278	905	8,373
三重	37,053	311	54	257	279	274	5	37,085	1,562	205	1,357
滋賀	36,898	398	99	299	244	242	2	37,052	1,515	252	1,263
京都	66,695	577	103	474	449	444	5	66,823	2,894	427	2,467
大阪	300,681	2,666	375	2,291	2,092	2,060	32	301,255	11,924	1,463	10,461
兵庫県	130,877	1,401	245	1,156	989	964	25	131,289	5,700	964	4,736
奈良	22,234	204	29	175	137	132	5	22,301	967	148	819
和歌山	22,161	210	27	183	165	162	3	22,206	944	135	809
鳥取	17,438	165	19	146	112	112	-	17,491	808	173	635
島根	25,992	256	7	249	167	164	3	26,081	1,346	287	1,059
岡山	65,069	602	84	518	530	454	76	65,141	2,794	270	2,524
広島	92,769	874	88	786	608	604	4	93,035	3,883	441	3,442
山口	41,119	347	46	301	283	279	4	41,183	1,775	336	1,439
徳島	21,031	248	77	171	148	145	3	21,131	924	137	787
香川	33,609	248	36	212	223	222	1	33,634	1,588	325	1,263
愛媛	33,372	331	75	256	220	219	1	33,483	1,617	346	1,271
高知	27,614	247	26	221	239	239	-	27,622	1,178	140	1,038
福岡	127,869	1,307	134	1,173	902	890	12	128,274	5,741	770	4,971
佐賀	18,870	177	26	151	155	152	3	18,892	829	137	692
長崎	36,894	318	32	286	280	278	2	36,932	1,606	221	1,385
熊本	45,369	445	36	409	342	332	10	45,472	2,177	314	1,863
大分	31,564	391	140	251	222	218	4	31,733	1,701	447	1,254
宮崎	29,778	275	26	249	223	219	4	29,830	1,555	304	1,251
鹿児島	47,062	615	75	540	410	400	10	47,267	2,434	361	2,073
沖縄	30,534	305	17	288	257	239	18	30,582	1,578	210	1,368

第4表 掛金月額別加入状況

掛金月額	5年 7月		5年度合計	
	被共済者数	構成比	被共済者数	構成比
計	34,361	100.0	160,562	100.0
2,000円	291	0.8	1,291	0.8
3,000円	209	0.6	901	0.6
4,000円	82	0.2	317	0.2
5,000円	19,473	56.7	93,178	58.0
6,000円	1,855	5.4	8,475	5.3
7,000円	1,469	4.3	6,428	4.0
8,000円	1,718	5.0	7,475	4.7
9,000円	369	1.1	1,690	1.1
10,000円	4,965	14.4	23,338	14.5
12,000円	913	2.7	3,810	2.4
14,000円	563	1.6	2,665	1.7
16,000円	468	1.4	2,280	1.4
18,000円	258	0.8	1,140	0.7
20,000円	746	2.2	3,304	2.1
22,000円	86	0.3	383	0.2
24,000円	92	0.3	430	0.3
26,000円	83	0.2	323	0.2
28,000円	22	0.1	115	0.1
30,000円	699	2.0	3,019	1.9
平均掛金月額 (加入時掛金)	7,589円	—	7,497円	—

第5表 月次別掛金月額変更状況

	月額変更件数	変更前平均 掛金月額(A)	平均増加額(B)	増額率 (B/A)
30年度	200,732	9,708	4,629	47.7
31年度	197,456	9,767	4,703	48.1
2年度	189,032	9,786	4,709	48.1
3年度	207,638	9,816	4,767	48.6
4年度	202,555	9,873	4,578	46.4
5年度 7月まで	124,636	10,201	4,192	41.1
4年 7月	27,976	9,969	4,324	43.4
8月	15,955	10,127	4,726	46.7
9月	10,710	9,600	4,889	50.9
10月	13,521	9,775	4,882	49.9
11月	10,043	9,518	5,156	54.2
12月	8,292	10,014	5,323	53.2
5年 1月	9,331	9,650	4,992	51.7
2月	6,447	9,414	5,494	58.4
3月	9,059	9,597	5,128	53.4
4月	38,184	10,009	4,177	41.7
5月	31,103	10,328	4,114	39.8
6月	26,262	10,386	3,995	38.5
7月	29,087	10,149	4,474	44.1

(注) 本表は、当月分から掛金月額変更したもののうち、増額したものについて集計したものである。
なお、減額したものの件数は2,527件である。

第6表 月次別退職金等支給状況

	一時金						分割退職金	
	計		退職金		解約手当金			
	件数	金額	件数	金額	件数	金額	件数	金額
	件	千円	件	千円	件	千円	件	千円
30年度	269,142	365,663,386	262,713	359,621,296	6,429	6,042,090	3,161	514,545
31年度	270,689	370,953,091	265,171	365,784,650	5,518	5,168,441	3,012	492,014
2年度	260,888	368,926,578	254,225	362,536,198	6,663	6,390,380	2,947	491,104
3年度	264,264	366,255,098	257,378	359,613,411	6,886	6,641,688	2,950	489,635
4年度	281,641	377,265,420	271,089	368,328,293	10,552	8,937,127	2,888	482,289
5年度 7月まで	112,632	156,614,856	108,777	153,226,841	3,855	3,388,014	743	123,255
4年 7月	20,555	28,164,477	20,106	27,764,200	449	400,277	-	-
8月	21,402	28,148,807	20,966	27,727,523	436	421,285	728	120,957
9月	21,710	27,917,145	21,231	27,338,749	479	578,396	-	-
10月	23,833	30,627,996	23,086	29,892,015	747	735,981	-	-
11月	22,596	27,823,788	19,947	25,838,543	2,649	1,985,245	716	120,738
12月	20,314	25,342,782	18,670	24,154,527	1,644	1,188,255	-	-
5年 1月	18,484	25,634,338	17,686	25,048,563	798	585,775	-	-
2月	23,827	32,831,493	23,284	32,345,252	543	486,241	721	120,845
3月	24,679	31,811,247	23,861	31,116,469	818	694,778	-	-
4月	28,179	41,329,409	27,256	40,371,337	923	958,072	-	-
5月	29,802	41,182,115	28,708	40,209,295	1,094	972,820	743	123,255
6月	30,630	41,047,057	29,612	40,222,545	1,018	824,511	-	-
7月	24,021	33,056,275	23,201	32,423,664	820	632,611	-	-

(注) 本表は、一時金(退職金及び解約手当金)・分割退職金の支出決定件数及び金額を計上したものである。

第7表 月次別資産運用状況

(単位 千円)

	有 価 証 券						生命保険資産 ^b	包括信託 ^c	その他 ^d	合 計
	金融債 ^a	国 債	政府 保証債	地方債	財投 機関債	円貨建 外国債				
30 年 度	369,800,000	963,679,570	1,214,807,672	-	-	60,000,000	164,608,517	2,038,317,028	104,594,803	4,915,807,591
31 年 度	369,800,000	963,538,663	1,195,578,930	66,600,000	2,300,000	60,000,000	166,293,836	2,007,274,115	104,794,760	4,936,180,303
2 年 度	357,800,000	798,579,634	1,122,143,325	110,500,000	2,300,000	60,000,000	168,809,384	2,251,519,499	358,136,007	5,229,787,848
3 年 度	345,800,000	839,814,967	1,045,205,199	233,867,234	2,300,000	30,000,000	170,632,011	2,279,407,178	365,056,615	5,312,083,206
4 年 度	357,800,000	1,007,542,734	923,317,451	295,165,706	2,300,000	-	172,545,081	2,232,952,903	320,828,634	5,312,452,510
4 年 7 月	348,800,000	891,586,490	987,199,469	252,367,234	2,300,000	15,000,000	183,671,539	2,255,438,529	346,654,993	5,283,018,253
8 月	348,800,000	924,051,670	977,200,229	257,967,234	2,300,000	5,000,000	183,671,539	2,235,671,591	336,083,093	5,270,745,356
9 月	351,800,000	922,787,503	977,099,922	263,467,234	2,300,000	-	183,671,539	2,171,539,609	346,111,761	5,218,777,568
10 月	351,800,000	946,990,153	975,099,750	269,067,234	2,300,000	-	183,671,539	2,218,861,659	325,407,377	5,273,197,712
11 月	351,800,000	959,575,273	967,099,095	274,167,234	2,300,000	-	183,671,539	2,230,482,096	317,908,719	5,287,003,956
12 月	354,800,000	968,498,996	960,299,907	279,067,234	2,300,000	-	183,671,539	2,156,199,617	320,167,809	5,225,005,102
5 年 1 月	354,800,000	985,002,646	947,296,358	284,167,234	2,300,000	-	183,671,539	2,192,525,182	318,104,978	5,267,867,937
2 月	354,800,000	990,433,896	940,797,227	289,767,234	2,300,000	-	183,671,539	2,203,104,155	315,612,575	5,280,486,626
3 月	357,800,000	1,007,542,734	923,317,451	295,165,706	2,300,000	-	172,545,081	2,232,952,903	320,828,634	5,312,452,510
4 月	357,800,000	1,007,542,734	918,315,225	296,165,706	2,300,000	-	185,636,594	2,259,458,765	305,890,899	5,333,109,923
5 月	357,800,000	1,007,542,734	903,319,121	297,165,706	2,300,000	-	185,636,594	2,267,980,938	309,222,156	5,330,967,249
6 月	360,800,000	1,023,279,234	868,713,028	298,165,706	2,300,000	-	185,636,594	2,327,740,208	321,907,214	5,388,541,983
7 月	360,800,000	1,066,172,714	849,297,519	299,165,706	2,300,000	-	185,636,594	2,319,664,987	304,344,016	5,387,381,537

(注) 1 本表は、各年度末または各月末現在における中小企業退職金共済事業本部の業務上の余裕金の運用状況を表したものである。

2 a 金融債は、利付商工債券である。

b 生命保険資産は、新企業年金保険である。

c 包括信託の会計文書の勘定科目名は金銭信託である。

包括信託は、指定包括信託（令和3年5月解約済）及び特定包括信託である。

d その他は、短期運用、普通預金及び投資不動産（25年度以降所有していない）である。

3 包括信託の資産額は、合同運用（28年4月1日開始）の全体額を総口数で除して求めた額に中退共資産の保有口数を乗じて算出した額である。

4 単位未満は四捨五入しているため、内訳と計が一致しないことがある。