

中小企業  
退職金共済

# 事業概況

第 63 卷 第 5 号

令和 5 年 8 月

独立行政法人 勤労者退職金共済機構

## 目 次

概 況	1
統 計 表	
第 1 表 月次別加入脱退状況	4
第 2 表 都道府県別在籍及び加入脱退状況（共済契約者）	5
第 3 表 都道府県別在籍及び加入脱退状況（被共済者）	6
第 4 表 掛金月額別加入状況	7
第 5 表 月次別掛金月額変更状況	7
第 6 表 月次別退職金等支給状況	8
第 7 表 月次別資産運用状況	9

## 凡 例

- この事業概況は、中小企業退職金共済事業の主要な事項の現状及び推移を明らかにしたものである。
- 統計表に用いている符号「－」は、該当数値がないことを表している。
- 用語の説明
  - 共済契約者 …… 退職金共済契約の当事者である事業主。
  - 被共済者 …… 退職金共済契約により機構がその者の退職について退職金を支給すべき者。
  - 退職金 …… 被共済者が退職したとき、退職金共済契約により機構からその者（又はその遺族）に支給されるもの。
  - 解約手当金 …… 退職金共済契約が解除されたとき、退職金共済契約により機構からその者に支給されるもの。
- 単位未満の処理 …… 数字の単位未満は、原則として四捨五入しているので、合計と内訳の計とが一致しない場合もある。

# 概 況

## 加入状況（図-1）

令和5年8月に加入した共済契約者数は 1,121所、被共済者数は 35,931人（うち短時間労働者は 742人）であり、被共済者数の内訳をみると新規加入が 4,399人（うち短時間労働者は 130人）、追加加入が 31,532人（うち短時間労働者は 612人）であった。

これらを前年同月と比べると、共済契約者数で 30所（2.6%）減、被共済者数で 10,025人（38.7%）増、うち新規加入が 1,047人（19.2%）減、追加加入が 11,072人（54.1%）増となっている。

## 脱退状況（図-1）

令和5年8月に脱退した共済契約者数は 715所、被共済者数は 29,270人（うち解約数は 1,099人）であった。

なお、今月の被共済者脱退数の前月末在籍者数に対する比率は 0.8%である。

図-1 加入脱退の推移

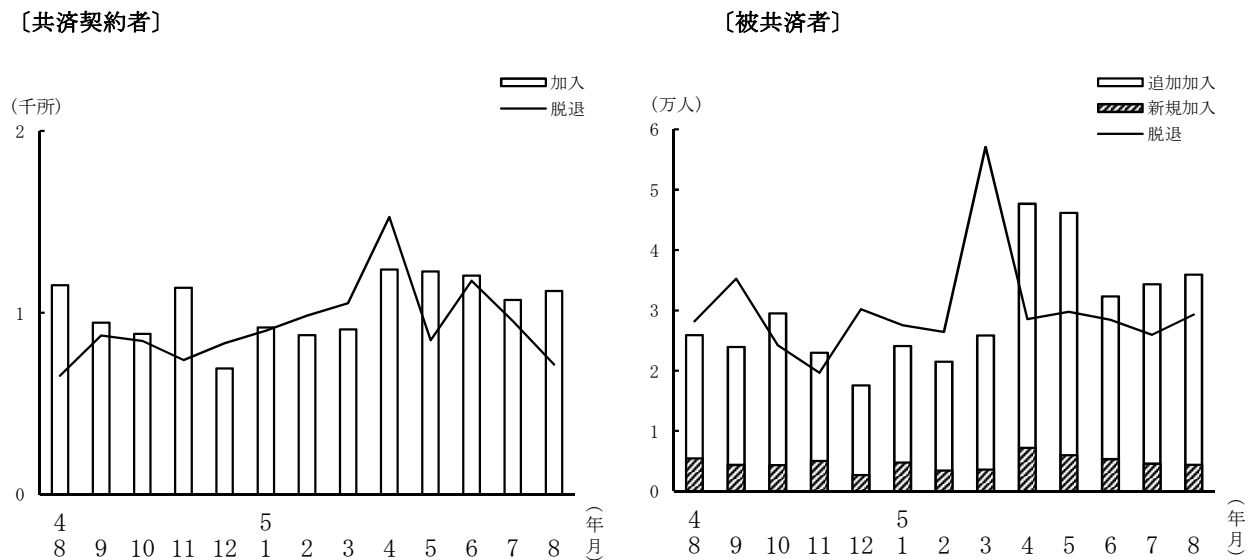

## 掛金月額別加入状況（図－２）

令和5年8月中に加入した被共済者の掛金月額別分布をみると、5,000円が 56.8%、6,000円～9,000円が 15.4%、10,000円が 15.5%、12,000円～20,000円が 7.9%、22,000円～30,000円が 2.7%、特例掛金月額の 2,000円～4,000円は 1.7%である。

その平均掛金月額は 7,544円で、前月より 45円の減、これを前年同月と比べると 219円（2.8%）減となっている。

図－２ 加入時掛金月額分布

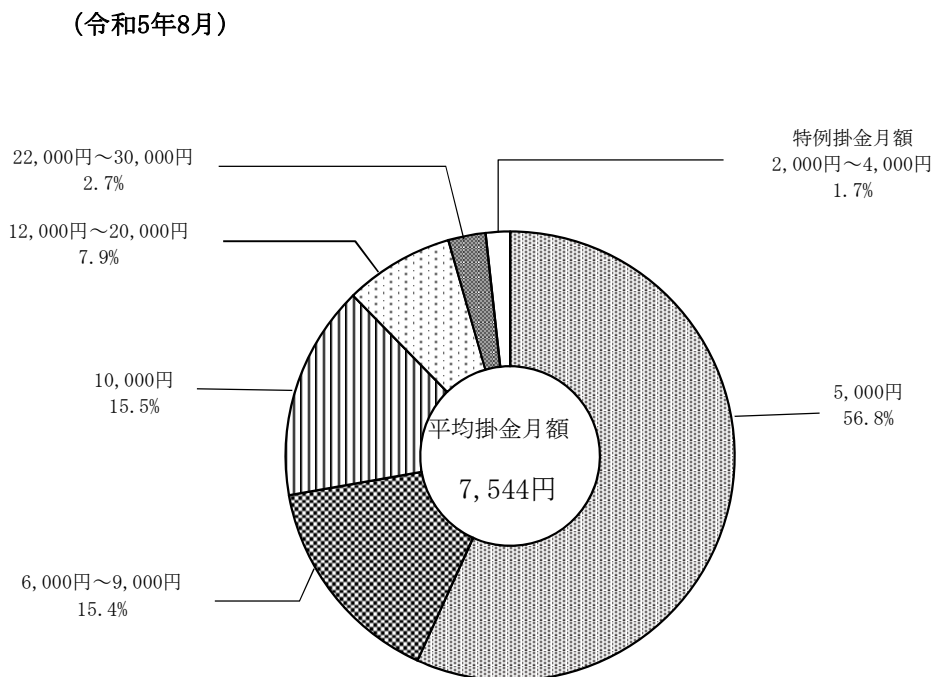

## 在籍状況

令和5年8月末現在における在籍状況は、共済契約者数 379,723所、被共済者数 3,641,356人となった。このうち過去勤務期間通算制度の対象となっているものは、共済契約者数 36,467所、被共済者数 102,323人である。

## 掛金月額変更状況

令和5年8月の掛金月額変更（増額）件数は18,236件で、月額変更した被共済者の変更前の平均掛金月額は 9,904円で、その平均増加額は 4,508円となっている。

### 退職金等一時金支給状況（図－3）

令和5年8月における退職金等一時金の支給件数は、23,705件で、その支給額は 32,570,221千円である。そのうち解約手当金の支給件数は 575件で、その支給額は 532,976千円である。

これを前年同月と比べると、件数では 2,303件増、金額では 4,421,414千円増となっている。

また、退職金等一時金の平均支給額は 1,373,981円である。

図－3 退職金等一時金支給の推移

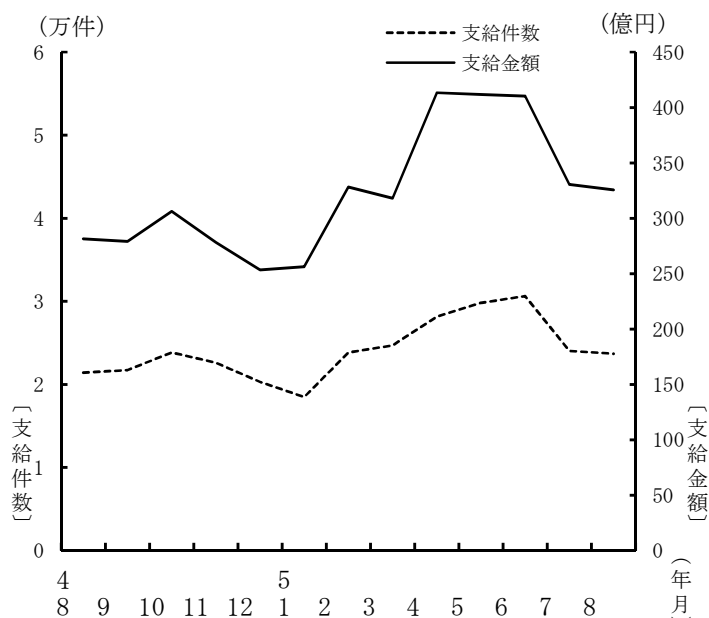

### 分割退職金支給状況

令和5年8月における分割退職金支給件数は 746件で、その支給総額は 124,331千円である。

なお、今月新たに分割退職金の支給を開始した件数は 33件で、金額は 5,515千円である。

### 資産運用状況

令和5年8月末における運用資産総額は 5,377,668,017千円で、前月より 9,713,520千円減、これを前年同月と比べると 106,922,661千円 (2.0%) 増となっている。

その内訳をみると、金融債が 6.7%、国債が 21.0%、政府保証債が 15.5%、地方債が 5.6%、財投機関債が 0.04%、生命保険資産が 3.5%、金銭信託が 43.0%、その他が 4.8%となっている。

第1表 月次別加入脱退状況

	共済契約者数			被共済者数				
	加入	脱退	期末在籍	加入			脱退	期末在籍
				計	新規	追加		
30年度	13,206	11,483	369,082	377,908 (7,311)	65,197 (1,960)	312,711 (5,351)	336,999 (5,917)	3,442,253 (49,594)
31年度	13,970	11,786	371,266	383,483 (7,690)	68,162 (2,111)	315,321 (5,579)	337,770 (6,353)	3,487,966 (50,931)
2年度	13,035	10,987	373,314	367,510 (7,435)	59,338 (2,013)	308,172 (5,422)	318,523 (5,991)	3,536,953 (52,375)
3年度	14,447	10,293	377,468	378,094 (8,544)	66,003 (2,299)	312,091 (6,245)	334,042 (6,224)	3,581,005 (54,695)
4年度	12,400	10,784	379,084	363,018 (7,289)	56,634 (1,935)	306,384 (5,354)	357,159 (6,533)	3,586,864 (55,451)
5年度 8月まで	5,862	5,223	379,723	196,493 (3,658)	27,467 (855)	169,026 (2,803)	142,001 (2,689)	3,641,356 (56,420)
4年8月	1,151	653	378,954	25,906 (663)	5,446 (224)	20,460 (439)	28,189 (486)	3,641,733 (55,909)
9月	945	876	379,023	23,911 (575)	4,357 (149)	19,554 (426)	35,214 (548)	3,630,430 (55,936)
10月	884	845	379,062	29,525 (551)	4,322 (124)	25,203 (427)	24,178 (425)	3,635,777 (56,062)
11月	1,137	739	379,460	22,985 (603)	5,034 (167)	17,951 (436)	19,633 (353)	3,639,129 (56,312)
12月	693	833	379,320	17,561 (358)	2,702 (85)	14,859 (273)	30,197 (592)	3,626,493 (56,078)
5年1月	919	902	379,337	24,088 (508)	4,761 (131)	19,327 (377)	27,517 (488)	3,623,064 (56,098)
2月	877	985	379,229	21,469 (504)	3,416 (169)	18,053 (335)	26,408 (382)	3,618,125 (56,220)
3月	909	1,054	379,084	25,843 (452)	3,583 (118)	22,260 (334)	57,104 (1,221)	3,586,864 (55,451)
4月	1,239	1,527	378,796	47,688 (600)	7,203 (181)	40,485 (419)	28,533 (538)	3,606,019 (55,513)
5月	1,227	849	379,174	46,186 (842)	5,984 (180)	40,202 (662)	29,773 (569)	3,622,432 (55,786)
6月	1,205	1,177	379,202	32,327 (787)	5,316 (188)	27,011 (599)	28,464 (537)	3,626,295 (56,036)
7月	1,070	955	379,317	34,361 (687)	4,565 (176)	29,796 (511)	25,961 (488)	3,634,695 (56,235)
8月	1,121	715	379,723	35,931 (742)	4,399 (130)	31,532 (612)	29,270 (557)	3,641,356 (56,420)

- (注) 1 共済契約者数及び被共済者数欄の加入は、原則として当該月中(年度中)に退職金共済契約が締結されたものである。  
 2 共済契約者数欄の脱退は、当該月中(年度中)に、被共済者全員の退職金共済契約を解除した共済契約者数及び被共済者の全員が退職した共済契約者数の合計である。  
 3 被共済者数欄の脱退は、当該月中(年度中)に、退職金共済契約を解除した被共済者数(解約)及び退職した被共済者数の合計である。  
 4 ( )内は、短時間労働者数(内数)である。

第 2 表 都道府県別在籍及び加入脱退状況（共済契約者）

都道府県	5年7月末 在籍	5年8月 加入	5年8月 脱退	5年8月末 在籍	5年度加入 合計
計	379,317	1,121	715	379,723	5,862
北海道	16,473	41	16	16,498	254
青森	4,594	19	12	4,601	71
岩手	4,806	5	8	4,803	59
宮城	7,464	22	13	7,473	130
秋田	4,039	6	7	4,038	52
山形	4,980	16	6	4,990	70
福島	6,378	24	12	6,390	106
茨城	6,695	22	18	6,699	96
栃木	5,591	18	12	5,597	78
群馬	6,006	19	12	6,013	91
埼玉県	13,841	45	26	13,860	245
千葉県	10,633	37	24	10,646	220
東京都	49,581	148	97	49,632	704
神奈川県	18,019	49	42	18,026	269
新潟	11,218	30	31	11,217	150
富山	4,278	12	1	4,289	61
石川	4,509	11	5	4,515	68
福井	3,133	10	4	3,139	42
山梨	2,284	9	3	2,290	35
長野	7,829	15	11	7,833	106
岐阜	7,878	22	18	7,882	127
静岡県	12,179	32	15	12,196	158
愛知県	21,910	54	54	21,910	290
三重	4,541	17	12	4,546	82
滋賀	4,264	12	9	4,267	84
京都	8,106	19	15	8,110	117
大阪	29,252	85	46	29,291	429
兵庫県	13,859	42	17	13,884	232
奈良	2,744	10	4	2,750	45
和歌山	2,686	8	4	2,690	37
鳥取	2,022	7	1	2,028	45
島根	2,871	12	7	2,876	50
岡山	6,837	26	21	6,842	112
広島	9,179	28	14	9,193	118
山口	4,469	12	10	4,471	64
徳島	2,358	6	4	2,360	41
香川	3,374	9	11	3,372	48
愛媛	3,690	9	8	3,691	76
高知	3,212	12	5	3,219	51
福岡	12,881	38	22	12,897	199
佐賀	1,925	3	7	1,921	34
長崎	4,218	9	10	4,217	60
熊本	5,407	31	18	5,420	119
大分	3,547	14	1	3,560	71
宮崎	3,562	12	5	3,569	67
鹿児島	6,082	15	13	6,084	115
沖縄	3,913	19	4	3,928	84

第3表 都道府県別在籍及び加入脱退状況 (被共済者)

都道府県	5年7月末 在籍	5年8月加入			5年8月脱退			5年8月末 在籍	5年度加入合計		
		計	新規	追加	計	退職	解約		計	新規	追加
計	3,634,695	35,931	4,399	31,532	29,270	28,171	1,099	3,641,356	196,493	27,467	169,026
北海道	141,955	1,292	116	1,176	1,032	1,021	11	142,215	8,414	1,141	7,273
青森	42,009	477	121	356	299	299	-	42,187	2,250	414	1,836
岩手	45,663	401	12	389	366	365	1	45,698	2,620	269	2,351
宮城	63,399	596	116	480	514	511	3	63,481	3,397	565	2,832
秋田	37,466	263	19	244	255	243	12	37,474	1,872	320	1,552
山形	45,237	385	70	315	326	322	4	45,296	2,478	362	2,116
福島	57,489	517	80	437	446	445	1	57,560	3,027	434	2,593
茨城	61,439	624	78	546	642	589	53	61,421	3,319	570	2,749
栃木	45,577	512	103	409	334	333	1	45,755	2,436	461	1,975
群馬	56,721	505	41	464	486	480	6	56,740	2,860	351	2,509
埼玉	125,100	1,332	176	1,156	1,034	1,024	10	125,398	6,736	904	5,832
千葉	90,495	1,103	171	932	744	724	20	90,854	5,610	1,149	4,461
東京都	567,370	5,875	678	5,197	4,582	4,351	231	568,663	32,217	4,378	27,839
神奈川県	169,562	2,092	281	1,811	1,348	1,327	21	170,306	9,818	1,461	8,357
新潟	108,967	922	120	802	849	797	52	109,040	4,986	638	4,348
富山	43,816	414	58	356	313	313	-	43,917	2,027	208	1,819
石川	43,799	470	85	385	356	354	2	43,913	2,214	325	1,889
福井	27,892	343	129	214	218	218	-	28,017	1,332	203	1,129
山梨	19,973	219	44	175	186	184	2	20,006	1,141	122	1,019
長野	83,008	752	66	686	567	563	4	83,193	4,602	656	3,946
岐阜	71,005	603	55	548	565	528	37	71,043	3,443	430	3,013
静岡県	117,462	927	82	845	987	899	88	117,402	6,069	690	5,379
愛知	223,497	1,902	146	1,756	1,639	1,573	66	223,760	11,180	1,051	10,129
三重	37,085	385	41	344	274	269	5	37,196	1,947	246	1,701
滋賀	37,052	411	51	360	285	282	3	37,178	1,926	303	1,623
京都	66,823	630	61	569	508	503	5	66,945	3,524	488	3,036
大阪	301,255	2,928	237	2,691	2,341	2,274	67	301,842	14,852	1,700	13,152
兵庫県	131,289	1,143	142	1,001	1,079	1,076	3	131,353	6,843	1,106	5,737
奈良	22,301	235	50	185	283	167	116	22,253	1,202	198	1,004
和歌山	22,206	238	45	193	161	161	-	22,283	1,182	180	1,002
鳥取	17,491	152	19	133	139	137	2	17,504	960	192	768
島根	26,081	248	43	205	194	194	-	26,135	1,594	330	1,264
岡山	65,141	588	86	502	552	491	61	65,177	3,382	356	3,026
広島	93,035	906	98	808	724	705	19	93,217	4,789	539	4,250
山口	41,183	339	50	289	317	307	10	41,205	2,114	386	1,728
徳島	21,131	240	25	215	155	153	2	21,216	1,164	162	1,002
香川	33,634	308	49	259	279	258	21	33,663	1,896	374	1,522
愛媛	33,483	278	25	253	249	246	3	33,512	1,895	371	1,524
高知	27,622	267	34	233	286	283	3	27,603	1,445	174	1,271
福岡	128,274	1,428	155	1,273	1,205	1,188	17	128,497	7,169	925	6,244
佐賀	18,892	203	8	195	139	130	9	18,956	1,032	145	887
長崎	36,932	366	23	343	303	295	8	36,995	1,972	244	1,728
熊本	45,472	523	117	406	439	436	3	45,556	2,700	431	2,269
大分	31,733	327	65	262	240	238	2	31,820	2,028	512	1,516
宮崎	29,830	281	32	249	351	245	106	29,760	1,836	336	1,500
鹿児島	47,267	541	41	500	410	402	8	47,398	2,975	402	2,573
沖縄	30,582	440	55	385	269	268	1	30,753	2,018	265	1,753



第4表 掛金月額別加入状況

掛金月額	5年 8月		5年度合計	
	被共済者数	構成比	被共済者数	構成比
計	35,931	100.0	196,493	100.0
2,000円	310	0.9	1,601	0.8
3,000円	227	0.6	1,128	0.6
4,000円	89	0.2	406	0.2
5,000円	20,399	56.8	113,577	57.8
6,000円	1,793	5.0	10,268	5.2
7,000円	1,487	4.1	7,915	4.0
8,000円	1,885	5.2	9,360	4.8
9,000円	377	1.0	2,067	1.1
10,000円	5,559	15.5	28,897	14.7
12,000円	813	2.3	4,623	2.4
14,000円	587	1.6	3,252	1.7
16,000円	424	1.2	2,704	1.4
18,000円	222	0.6	1,362	0.7
20,000円	792	2.2	4,096	2.1
22,000円	92	0.3	475	0.2
24,000円	71	0.2	501	0.3
26,000円	50	0.1	373	0.2
28,000円	33	0.1	148	0.1
30,000円	721	2.0	3,740	1.9
平均掛金月額 (加入時掛金)	7,544円	—	7,506円	—

第5表 月次別掛金月額変更状況

	月額変更件数	変更前平均 掛金月額(A)	平均増加額(B)	増額率 (B/A)
30年度	200,732	9,708	4,629	47.7
31年度	197,456	9,767	4,703	48.1
2年度	189,032	9,786	4,709	48.1
3年度	207,638	9,816	4,767	48.6
4年度	202,555	9,873	4,578	46.4
5年度 8月まで	142,872	10,163	4,232	41.6
4年 8月	15,955	10,127	4,726	46.7
9月	10,710	9,600	4,889	50.9
10月	13,521	9,775	4,882	49.9
11月	10,043	9,518	5,156	54.2
12月	8,292	10,014	5,323	53.2
5年 1月	9,331	9,650	4,992	51.7
2月	6,447	9,414	5,494	58.4
3月	9,059	9,597	5,128	53.4
4月	38,184	10,009	4,177	41.7
5月	31,103	10,328	4,114	39.8
6月	26,262	10,386	3,995	38.5
7月	29,087	10,149	4,474	44.1
8月	18,236	9,904	4,508	45.5

(注) 本表は、当月分から掛金月額変更したもののうち、増額したものについて集計したものである。  
なお、減額したものの件数は1,662件である。

第6表 月次別退職金等支給状況

	一時金						分割退職金	
	計		退職金		解約手当金			
	件数	金額	件数	金額	件数	金額	件数	金額
	件	千円	件	千円	件	千円	件	千円
30年度	269,142	365,663,386	262,713	359,621,296	6,429	6,042,090	3,161	514,545
31年度	270,689	370,953,091	265,171	365,784,650	5,518	5,168,441	3,012	492,014
2年度	260,888	368,926,578	254,225	362,536,198	6,663	6,390,380	2,947	491,104
3年度	264,264	366,255,098	257,378	359,613,411	6,886	6,641,688	2,950	489,635
4年度	281,641	377,265,420	271,089	368,328,293	10,552	8,937,127	2,888	482,289
5年度 8月まで	136,337	189,185,077	131,907	185,264,087	4,430	3,920,990	1,489	247,586
4年 8月	21,402	28,148,807	20,966	27,727,523	436	421,285	728	120,957
9月	21,710	27,917,145	21,231	27,338,749	479	578,396	-	-
10月	23,833	30,627,996	23,086	29,892,015	747	735,981	-	-
11月	22,596	27,823,788	19,947	25,838,543	2,649	1,985,245	716	120,738
12月	20,314	25,342,782	18,670	24,154,527	1,644	1,188,255	-	-
5年 1月	18,484	25,634,338	17,686	25,048,563	798	585,775	-	-
2月	23,827	32,831,493	23,284	32,345,252	543	486,241	721	120,845
3月	24,679	31,811,247	23,861	31,116,469	818	694,778	-	-
4月	28,179	41,329,409	27,256	40,371,337	923	958,072	-	-
5月	29,802	41,182,115	28,708	40,209,295	1,094	972,820	743	123,255
6月	30,630	41,047,057	29,612	40,222,545	1,018	824,511	-	-
7月	24,021	33,056,275	23,201	32,423,664	820	632,611	-	-
8月	23,705	32,570,221	23,130	32,037,245	575	532,976	746	124,331

(注) 本表は、一時金(退職金及び解約手当金)・分割退職金の支出決定件数及び金額を計上したものである。

第7表 月次別資産運用状況

(単位 千円)

	有 価 証 券						生命保険資産 <sup>b</sup>	包括信託 <sup>c</sup>	その他 <sup>d</sup>	合 計
	金融債 <sup>a</sup>	国 債	政府 保証債	地方債	財投 機関債	円貨建 外国債				
30 年 度	369,800,000	963,679,570	1,214,807,672	-	-	60,000,000	164,608,517	2,038,317,028	104,594,803	4,915,807,591
31 年 度	369,800,000	963,538,663	1,195,578,930	66,600,000	2,300,000	60,000,000	166,293,836	2,007,274,115	104,794,760	4,936,180,303
2 年 度	357,800,000	798,579,634	1,122,143,325	110,500,000	2,300,000	60,000,000	168,809,384	2,251,519,499	358,136,007	5,229,787,848
3 年 度	345,800,000	839,814,967	1,045,205,199	233,867,234	2,300,000	30,000,000	170,632,011	2,279,407,178	365,056,615	5,312,083,206
4 年 度	357,800,000	1,007,542,734	923,317,451	295,165,706	2,300,000	-	172,545,081	2,232,952,903	320,828,634	5,312,452,510
4 年 8 月	348,800,000	924,051,670	977,200,229	257,967,234	2,300,000	5,000,000	183,671,539	2,235,671,591	336,083,093	5,270,745,356
9 月	351,800,000	922,787,503	977,099,922	263,467,234	2,300,000	-	183,671,539	2,171,539,609	346,111,761	5,218,777,568
10 月	351,800,000	946,990,153	975,099,750	269,067,234	2,300,000	-	183,671,539	2,218,861,659	325,407,377	5,273,197,712
11 月	351,800,000	959,575,273	967,099,095	274,167,234	2,300,000	-	183,671,539	2,230,482,096	317,908,719	5,287,003,956
12 月	354,800,000	968,498,996	960,299,907	279,067,234	2,300,000	-	183,671,539	2,156,199,617	320,167,809	5,225,005,102
5 年 1 月	354,800,000	985,002,646	947,296,358	284,167,234	2,300,000	-	183,671,539	2,192,525,182	318,104,978	5,267,867,937
2 月	354,800,000	990,433,896	940,797,227	289,767,234	2,300,000	-	183,671,539	2,203,104,155	315,612,575	5,280,486,626
3 月	357,800,000	1,007,542,734	923,317,451	295,165,706	2,300,000	-	172,545,081	2,232,952,903	320,828,634	5,312,452,510
4 月	357,800,000	1,007,542,734	918,315,225	296,165,706	2,300,000	-	185,636,594	2,259,458,765	305,890,899	5,333,109,923
5 月	357,800,000	1,007,542,734	903,319,121	297,165,706	2,300,000	-	185,636,594	2,267,980,938	309,222,156	5,330,967,249
6 月	360,800,000	1,023,279,234	868,713,028	298,165,706	2,300,000	-	185,636,594	2,327,740,208	321,907,214	5,388,541,983
7 月	360,800,000	1,066,172,714	849,297,519	299,165,706	2,300,000	-	185,636,594	2,319,664,987	304,344,016	5,387,381,537
8 月	360,800,000	1,126,761,554	833,092,753	300,165,706	2,300,000	-	185,636,594	2,310,157,593	258,753,817	5,377,668,017

(注) 1 本表は、各年度末または各月末現在における中小企業退職金共済事業本部の業務上の余裕金の運用状況を表したものである。

2 a 金融債は、利付商工債券である。

b 生命保険資産は、新企業年金保険である。

c 包括信託の会計文書の勘定科目名は金銭信託である。

包括信託は、指定包括信託（令和3年5月解約済）及び特定包括信託である。

d その他は、短期運用、普通預金及び投資不動産（25年度以降所有していない）である。

3 包括信託の資産額は、合同運用（28年4月1日開始）の全体額を総口数で除して求めた額に中退共資産の保有口数を乗じて算出した額である。

4 単位未満は四捨五入しているため、内訳と計が一致しないことがある。