

中小企業
退職金共済

事業概況

第 63 卷 第 6 号

令和 5 年 9 月

独立行政法人 勤労者退職金共済機構

目 次

概 況	1
統 計 表	
第 1 表 月次別加入脱退状況	4
第 2 表 都道府県別在籍及び加入脱退状況（共済契約者）	5
第 3 表 都道府県別在籍及び加入脱退状況（被共済者）	6
第 4 表 掛金月額別加入状況	7
第 5 表 月次別掛金月額変更状況	7
第 6 表 月次別退職金等支給状況	8
第 7 表 月次別資産運用状況	9

凡 例

- この事業概況は、中小企業退職金共済事業の主要な事項の現状及び推移を明らかにしたものである。
- 統計表に用いている符号「－」は、該当数値がないことを表している。
- 用語の説明
 - 共済契約者 …… 退職金共済契約の当事者である事業主。
 - 被共済者 …… 退職金共済契約により機構がその者の退職について退職金を支給すべき者。
 - 退職金 …… 被共済者が退職したとき、退職金共済契約により機構からその者（又はその遺族）に支給されるもの。
 - 解約手当金 …… 退職金共済契約が解除されたとき、退職金共済契約により機構からその者に支給されるもの。
- 単位未満の処理 …… 数字の単位未満は、原則として四捨五入しているので、合計と内訳の計とが一致しない場合もある。

概 況

加入状況（図-1）

令和5年9月に加入した共済契約者数は 1,114所、被共済者数は 24,468人（うち短時間労働者は 467人）であり、被共済者数の内訳をみると新規加入が 4,628人（うち短時間労働者は 128人）、追加加入が 19,840人（うち短時間労働者は 339人）であった。

これらを前年同月と比べると、共済契約者数で 169所（17.9%）増、被共済者数で 557人（2.3%）増、うち新規加入が 271人（6.2%）増、追加加入が 286人（1.5%）増となっている。

脱退状況（図-1）

令和5年9月に脱退した共済契約者数は 986所、被共済者数は 32,031人（うち解約数は 1,358人）であった。

なお、今月の被共済者脱退数の前月末在籍者数に対する比率は 0.9%である。

図-1 加入脱退の推移

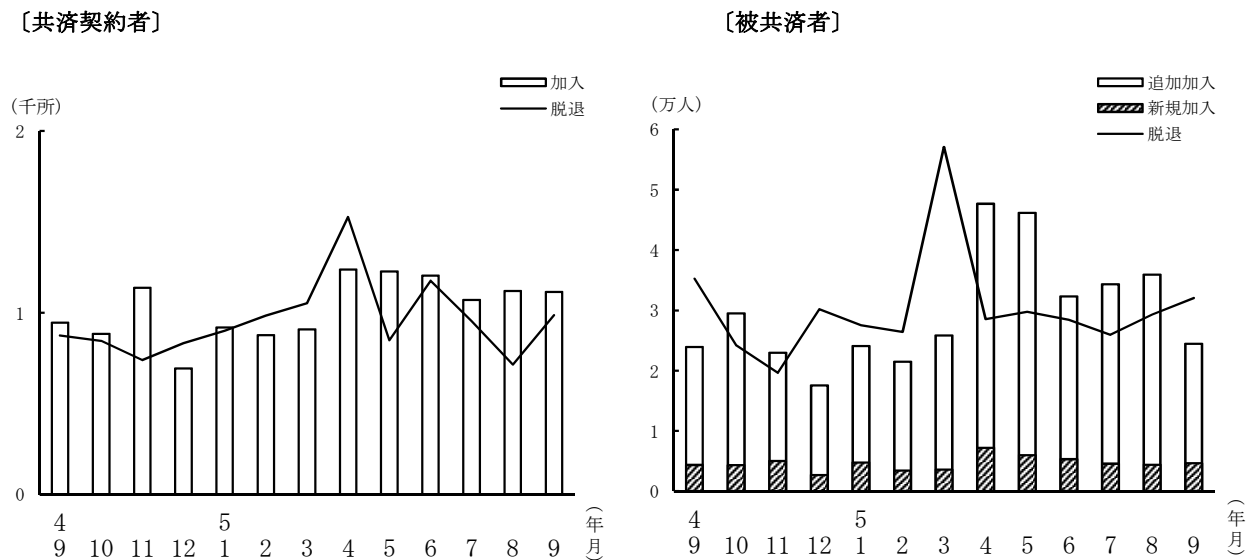

掛金月額別加入状況（図－２）

令和5年9月中に加入した被共済者の掛金月額別分布をみると、5,000円が 55.6%、6,000円～9,000円が 15.2%、10,000円が 15.9%、12,000円～20,000円が 8.5%、22,000円～30,000円が 3.2%、特例掛金月額の 2,000円～4,000円は 1.6%である。

その平均掛金月額は 7,760円で、前月より 216円の増、これを前年同月と比べると 91円（1.2%）増となっている。

図－２ 加入時掛金月額分布

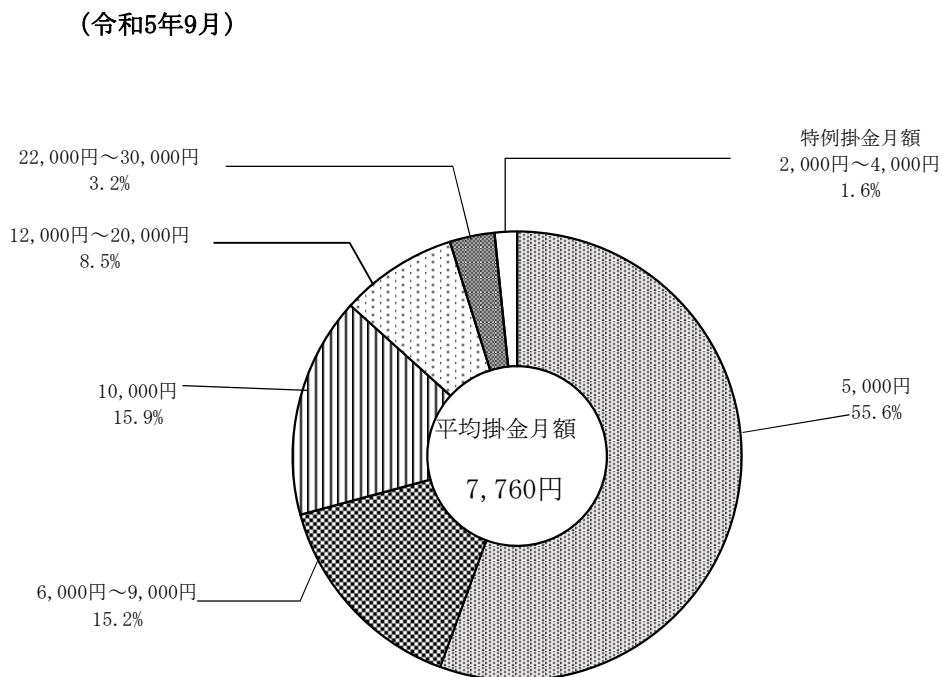

在籍状況

令和5年9月末現在における在籍状況は、共済契約者数 379,851所、被共済者数 3,633,793人となった。このうち過去勤務期間通算制度の対象となっているものは、共済契約者数 36,477所、被共済者数 102,258人である。

掛金月額変更状況

令和5年9月の掛金月額変更（増額）件数は12,627件で、月額変更した被共済者の変更前の平均掛金月額は 9,717円で、その平均増加額は 4,727円となっている。

退職金等一時金支給状況（図－3）

令和5年9月における退職金等一時金の支給件数は、21,118件で、その支給額は 27,363,073千円である。そのうち解約手当金の支給件数は 515件で、その支給額は 483,162千円である。

これを前年同月と比べると、件数では 592件減、金額では 554,072千円減となっている。

また、退職金等一時金の平均支給額は 1,295,723円である。

図－3 退職金等一時金支給の推移

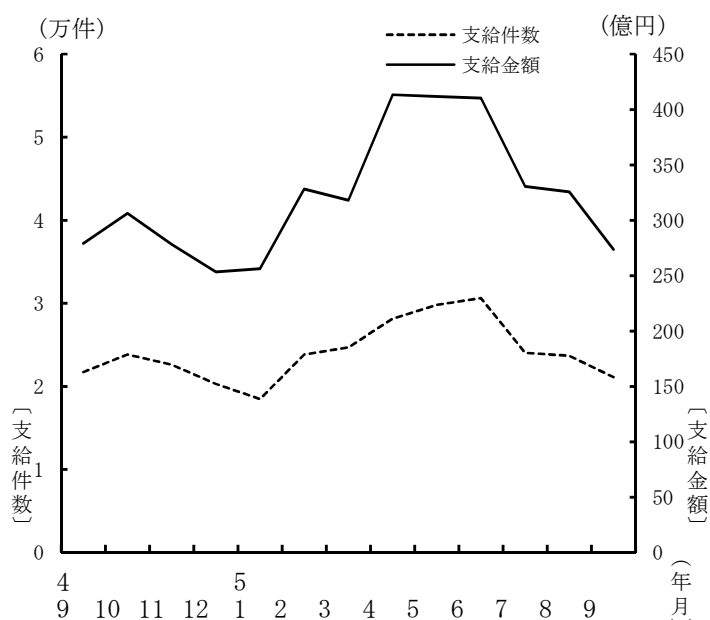

資産運用状況

令和5年9月末における運用資産総額は 5,362,947,662千円で、前月より 14,720,355千円減、これを前年同月と比べると 144,170,094千円（2.8%）増となっている。

その内訳をみると、金融債が 6.8%、国債が 22.0%、政府保証債が 15.2%、地方債が 5.6%、財投機関債が 0.04%、生命保険資産が 3.5%、金銭信託が 42.6%、その他が 4.4%となっている。

第1表 月次別加入脱退状況

	共済契約者数			被共済者数				
	加入	脱退	期末在籍	加入			脱退	期末在籍
				計	新規	追加		
30年度	13,206	11,483	369,082	377,908 (7,311)	65,197 (1,960)	312,711 (5,351)	336,999 (5,917)	3,442,253 (49,594)
31年度	13,970	11,786	371,266	383,483 (7,690)	68,162 (2,111)	315,321 (5,579)	337,770 (6,353)	3,487,966 (50,931)
2年度	13,035	10,987	373,314	367,510 (7,435)	59,338 (2,013)	308,172 (5,422)	318,523 (5,991)	3,536,953 (52,375)
3年度	14,447	10,293	377,468	378,094 (8,544)	66,003 (2,299)	312,091 (6,245)	334,042 (6,224)	3,581,005 (54,695)
4年度	12,400	10,784	379,084	363,018 (7,289)	56,634 (1,935)	306,384 (5,354)	357,159 (6,533)	3,586,864 (55,451)
5年度 9月まで	6,976	6,209	379,851	220,961 (4,125)	32,095 (983)	188,866 (3,142)	174,032 (3,219)	3,633,793 (56,357)
4年9月	945	876	379,023	23,911 (575)	4,357 (149)	19,554 (426)	35,214 (548)	3,630,430 (55,936)
10月	884	845	379,062	29,525 (551)	4,322 (124)	25,203 (427)	24,178 (425)	3,635,777 (56,062)
11月	1,137	739	379,460	22,985 (603)	5,034 (167)	17,951 (436)	19,633 (353)	3,639,129 (56,312)
12月	693	833	379,320	17,561 (358)	2,702 (85)	14,859 (273)	30,197 (592)	3,626,493 (56,078)
5年1月	919	902	379,337	24,088 (508)	4,761 (131)	19,327 (377)	27,517 (488)	3,623,064 (56,098)
2月	877	985	379,229	21,469 (504)	3,416 (169)	18,053 (335)	26,408 (382)	3,618,125 (56,220)
3月	909	1,054	379,084	25,843 (452)	3,583 (118)	22,260 (334)	57,104 (1,221)	3,586,864 (55,451)
4月	1,239	1,527	378,796	47,688 (600)	7,203 (181)	40,485 (419)	28,533 (538)	3,606,019 (55,513)
5月	1,227	849	379,174	46,186 (842)	5,984 (180)	40,202 (662)	29,773 (569)	3,622,432 (55,786)
6月	1,205	1,177	379,202	32,327 (787)	5,316 (188)	27,011 (599)	28,464 (537)	3,626,295 (56,036)
7月	1,070	955	379,317	34,361 (687)	4,565 (176)	29,796 (511)	25,961 (488)	3,634,695 (56,235)
8月	1,121	715	379,723	35,931 (742)	4,399 (130)	31,532 (612)	29,270 (557)	3,641,356 (56,420)
9月	1,114	986	379,851	24,468 (467)	4,628 (128)	19,840 (339)	32,031 (530)	3,633,793 (56,357)

- (注) 1 共済契約者数及び被共済者数欄の加入は、原則として当該月中(年度中)に退職金共済契約が締結されたものである。
 2 共済契約者数欄の脱退は、当該月中(年度中)に、被共済者全員の退職金共済契約を解除した共済契約者数及び被共済者の全員が退職した共済契約者数の合計である。
 3 被共済者数欄の脱退は、当該月中(年度中)に、退職金共済契約を解除した被共済者数(解約)及び退職した被共済者数の合計である。
 4 ()内は、短時間労働者数(内数)である。

第 2 表 都道府県別在籍及び加入脱退状況（共済契約者）

都道府県	5年8月末 在籍	5年9月 加入	5年9月 脱退	5年9月末 在籍	5年度加入 合計
計	379,723	1,114	986	379,851	6,976
北海道	16,498	52	45	16,505	306
青森	4,601	10	7	4,604	81
岩手	4,803	15	13	4,805	74
宮城	7,473	23	30	7,466	153
秋田	4,038	15	8	4,045	67
山形	4,990	14	15	4,989	84
福島	6,390	13	8	6,395	119
茨城	6,699	19	23	6,695	115
栃木	5,597	18	17	5,598	96
群馬	6,013	15	14	6,014	106
埼玉県	13,860	42	37	13,865	287
千葉県	10,646	38	23	10,661	258
東京都	49,632	121	141	49,612	825
神奈川県	18,026	56	49	18,033	325
新潟	11,217	22	24	11,215	172
富山	4,289	12	14	4,287	73
石川	4,515	8	23	4,500	76
福井	3,139	11	6	3,144	53
山梨	2,290	8	7	2,291	43
長野	7,833	15	21	7,827	121
岐阜	7,882	26	21	7,887	153
静岡県	12,196	40	32	12,204	198
愛知県	21,910	62	49	21,923	352
三重	4,546	12	18	4,540	94
滋賀	4,267	8	14	4,261	92
京都	8,110	27	16	8,121	144
大阪	29,291	90	81	29,300	519
兵庫県	13,884	30	39	13,875	262
奈良	2,750	9	11	2,748	54
和歌山	2,690	6	7	2,689	43
鳥取	2,028	6	3	2,031	51
島根	2,876	12	6	2,882	62
岡山	6,842	24	14	6,852	136
広島	9,193	30	23	9,200	148
山口	4,471	12	5	4,478	76
徳島	2,360	7	2	2,365	48
香川	3,372	13	13	3,372	61
愛媛	3,691	6	5	3,692	82
高知	3,219	5	11	3,213	56
福岡	12,897	45	38	12,904	244
佐賀	1,921	8	3	1,926	42
長崎	4,217	20	7	4,230	80
熊本	5,420	27	8	5,439	146
大分	3,560	16	6	3,570	87
宮崎	3,569	15	7	3,577	82
鹿児島	6,084	16	8	6,092	131
沖縄	3,928	15	14	3,929	99

第3表 都道府県別在籍及び加入脱退状況 (被共済者)

都道府県	5年8月末 在籍	5年9月加入			5年9月脱退			5年9月末 在籍	5年度加入合計		
		計	新規	追加	計	退職	解約		計	新規	追加
計	3,641,356	24,468	4,628	19,840	32,031	30,673	1,358	3,633,793	220,961	32,095	188,866
北海道	142,215	958	170	788	1,137	1,091	46	142,036	9,372	1,311	8,061
青森	42,187	264	31	233	356	345	11	42,095	2,514	445	2,069
岩手	45,698	313	77	236	462	418	44	45,549	2,933	346	2,587
宮城	63,481	436	94	342	694	643	51	63,223	3,833	659	3,174
秋田	37,474	331	166	165	273	272	1	37,532	2,203	486	1,717
山形	45,296	252	50	202	385	380	5	45,163	2,730	412	2,318
福島	57,560	280	33	247	485	485	-	57,355	3,307	467	2,840
茨城	61,421	382	59	323	543	494	49	61,260	3,701	629	3,072
栃木	45,755	311	66	245	415	405	10	45,651	2,747	527	2,220
群馬	56,740	295	39	256	452	444	8	56,583	3,155	390	2,765
埼玉県	125,398	859	154	705	1,059	1,050	9	125,198	7,595	1,058	6,537
千葉県	90,854	741	234	507	818	767	51	90,777	6,351	1,383	4,968
東京都	568,663	3,731	712	3,019	4,953	4,882	71	567,441	35,948	5,090	30,858
神奈川県	170,306	1,199	213	986	1,966	1,746	220	169,539	11,017	1,674	9,343
新潟	109,040	637	59	578	992	985	7	108,685	5,623	697	4,926
富山	43,917	292	60	232	355	354	1	43,854	2,319	268	2,051
石川	43,913	250	20	230	355	351	4	43,808	2,464	345	2,119
福井	28,017	184	38	146	291	287	4	27,910	1,516	241	1,275
山梨	20,006	98	16	82	153	152	1	19,951	1,239	138	1,101
長野	83,193	574	59	515	619	615	4	83,148	5,176	715	4,461
岐阜	71,043	452	110	342	618	480	138	70,877	3,895	540	3,355
静岡県	117,402	864	139	725	998	979	19	117,268	6,933	829	6,104
愛知県	223,760	1,380	216	1,164	1,955	1,901	54	223,185	12,560	1,267	11,293
三重	37,196	243	44	199	315	305	10	37,124	2,190	290	1,900
滋賀	37,178	228	13	215	302	302	-	37,104	2,154	316	1,838
京都	66,945	443	87	356	530	526	4	66,858	3,967	575	3,392
大阪	301,842	1,984	331	1,653	2,573	2,450	123	301,253	16,836	2,031	14,805
兵庫県	131,353	734	70	664	1,329	1,055	274	130,758	7,577	1,176	6,401
奈良	22,253	134	30	104	159	155	4	22,228	1,336	228	1,108
和歌山	22,283	198	25	173	185	181	4	22,296	1,380	205	1,175
鳥取	17,504	148	18	130	144	142	2	17,508	1,108	210	898
島根	26,135	186	39	147	225	225	-	26,096	1,780	369	1,411
岡山	65,177	482	153	329	528	524	4	65,131	3,864	509	3,355
広島	93,217	616	132	484	770	768	2	93,063	5,405	671	4,734
山口	41,205	345	57	288	364	355	9	41,186	2,459	443	2,016
徳島	21,216	186	61	125	200	199	1	21,202	1,350	223	1,127
香川	33,663	258	53	205	285	280	5	33,636	2,154	427	1,727
愛媛	33,512	206	12	194	243	241	2	33,475	2,101	383	1,718
高知	27,603	254	12	242	218	213	5	27,639	1,699	186	1,513
福岡	128,497	820	148	672	1,250	1,197	53	128,067	7,989	1,073	6,916
佐賀	18,956	124	38	86	146	145	1	18,934	1,156	183	973
長崎	36,995	302	83	219	313	310	3	36,984	2,274	327	1,947
熊本	45,556	359	112	247	354	349	5	45,561	3,059	543	2,516
大分	31,820	219	44	175	268	266	2	31,771	2,247	556	1,691
宮崎	29,760	272	92	180	302	300	2	29,730	2,108	428	1,680
鹿児島	47,398	387	55	332	392	386	6	47,393	3,362	457	2,905
鹿儿岛	30,753	257	104	153	302	273	29	30,708	2,275	369	1,906

第4表 掛金月額別加入状況

掛金月額	5年 9月		5年度合計	
	被共済者数	構成比	被共済者数	構成比
計	24,468	100.0	220,961	100.0
2,000円	211	0.9	1,812	0.8
3,000円	146	0.6	1,274	0.6
4,000円	34	0.1	440	0.2
5,000円	13,595	55.6	127,172	57.6
6,000円	1,160	4.7	11,428	5.2
7,000円	1,016	4.2	8,931	4.0
8,000円	1,319	5.4	10,679	4.8
9,000円	230	0.9	2,297	1.0
10,000円	3,894	15.9	32,791	14.8
12,000円	605	2.5	5,228	2.4
14,000円	399	1.6	3,651	1.7
16,000円	333	1.4	3,037	1.4
18,000円	159	0.6	1,521	0.7
20,000円	577	2.4	4,673	2.1
22,000円	48	0.2	523	0.2
24,000円	63	0.3	564	0.3
26,000円	45	0.2	418	0.2
28,000円	28	0.1	176	0.1
30,000円	606	2.5	4,346	2.0
平均掛金月額 (加入時掛金)	7,760円	—	7,534円	—

第5表 月次別掛金月額変更状況

	月額変更件数	変更前平均 掛金月額(A)	平均増加額(B)	増額率 (B/A)
30年度	200,732	9,708	4,629	47.7
31年度	197,456	9,767	4,703	48.1
2年度	189,032	9,786	4,709	48.1
3年度	207,638	9,816	4,767	48.6
4年度	202,555	9,873	4,578	46.4
5年度	155,499	10,127	4,273	42.2
9月まで				
4年 9月	10,710	9,600	4,889	50.9
10月	13,521	9,775	4,882	49.9
11月	10,043	9,518	5,156	54.2
12月	8,292	10,014	5,323	53.2
5年 1月	9,331	9,650	4,992	51.7
2月	6,447	9,414	5,494	58.4
3月	9,059	9,597	5,128	53.4
4月	38,184	10,009	4,177	41.7
5月	31,103	10,328	4,114	39.8
6月	26,262	10,386	3,995	38.5
7月	29,087	10,149	4,474	44.1
8月	18,236	9,904	4,508	45.5
9月	12,627	9,717	4,727	48.6

(注) 本表は、当月分から掛金月額変更したもののうち、増額したものについて集計したものである。
なお、減額したものの件数は1,667件である。

第6表 月次別退職金等支給状況

	一時金						分割退職金	
	計		退職金		解約手当金			
	件数	金額	件数	金額	件数	金額	件数	金額
	件	千円	件	千円	件	千円	件	千円
30年度	269,142	365,663,386	262,713	359,621,296	6,429	6,042,090	3,161	514,545
31年度	270,689	370,953,091	265,171	365,784,650	5,518	5,168,441	3,012	492,014
2年度	260,888	368,926,578	254,225	362,536,198	6,663	6,390,380	2,947	491,104
3年度	264,264	366,255,098	257,378	359,613,411	6,886	6,641,688	2,950	489,635
4年度	281,641	377,265,420	271,089	368,328,293	10,552	8,937,127	2,888	482,289
5年度 9月まで	157,455	216,548,150	152,510	212,143,998	4,945	4,404,152	1,489	247,586
4年 9月	21,710	27,917,145	21,231	27,338,749	479	578,396	-	-
10月	23,833	30,627,996	23,086	29,892,015	747	735,981	-	-
11月	22,596	27,823,788	19,947	25,838,543	2,649	1,985,245	716	120,738
12月	20,314	25,342,782	18,670	24,154,527	1,644	1,188,255	-	-
5年 1月	18,484	25,634,338	17,686	25,048,563	798	585,775	-	-
2月	23,827	32,831,493	23,284	32,345,252	543	486,241	721	120,845
3月	24,679	31,811,247	23,861	31,116,469	818	694,778	-	-
4月	28,179	41,329,409	27,256	40,371,337	923	958,072	-	-
5月	29,802	41,182,115	28,708	40,209,295	1,094	972,820	743	123,255
6月	30,630	41,047,057	29,612	40,222,545	1,018	824,511	-	-
7月	24,021	33,056,275	23,201	32,423,664	820	632,611	-	-
8月	23,705	32,570,221	23,130	32,037,245	575	532,976	746	124,331
9月	21,118	27,363,073	20,603	26,879,911	515	483,162	-	-

(注) 本表は、一時金(退職金及び解約手当金)・分割退職金の支出決定件数及び金額を計上したものである。

第7表 月次別資産運用状況

(単位 千円)

	有 価 証 券						生命保険資産 ^b	包括信託 ^c	その他 ^d	合 計
	金融債 ^a	国 債	政府 保証債	地方債	財投 機関債	円貨建 外国債				
30 年 度	369,800,000	963,679,570	1,214,807,672	-	-	60,000,000	164,608,517	2,038,317,028	104,594,803	4,915,807,591
31 年 度	369,800,000	963,538,663	1,195,578,930	66,600,000	2,300,000	60,000,000	166,293,836	2,007,274,115	104,794,760	4,936,180,303
2 年 度	357,800,000	798,579,634	1,122,143,325	110,500,000	2,300,000	60,000,000	168,809,384	2,251,519,499	358,136,007	5,229,787,848
3 年 度	345,800,000	839,814,967	1,045,205,199	233,867,234	2,300,000	30,000,000	170,632,011	2,279,407,178	365,056,615	5,312,083,206
4 年 度	357,800,000	1,007,542,734	923,317,451	295,165,706	2,300,000	-	172,545,081	2,232,952,903	320,828,634	5,312,452,510
4 年 9 月	351,800,000	922,787,503	977,099,922	263,467,234	2,300,000	-	183,671,539	2,171,539,609	346,111,761	5,218,777,568
10 月	351,800,000	946,990,153	975,099,750	269,067,234	2,300,000	-	183,671,539	2,218,861,659	325,407,377	5,273,197,712
11 月	351,800,000	959,575,273	967,099,095	274,167,234	2,300,000	-	183,671,539	2,230,482,096	317,908,719	5,287,003,956
12 月	354,800,000	968,498,996	960,299,907	279,067,234	2,300,000	-	183,671,539	2,156,199,617	320,167,809	5,225,005,102
5 年 1 月	354,800,000	985,002,646	947,296,358	284,167,234	2,300,000	-	183,671,539	2,192,525,182	318,104,978	5,267,867,937
2 月	354,800,000	990,433,896	940,797,227	289,767,234	2,300,000	-	183,671,539	2,203,104,155	315,612,575	5,280,486,626
3 月	357,800,000	1,007,542,734	923,317,451	295,165,706	2,300,000	-	172,545,081	2,232,952,903	320,828,634	5,312,452,510
4 月	357,800,000	1,007,542,734	918,315,225	296,165,706	2,300,000	-	185,636,594	2,259,458,765	305,890,899	5,333,109,923
5 月	357,800,000	1,007,542,734	903,319,121	297,165,706	2,300,000	-	185,636,594	2,267,980,938	309,222,156	5,330,967,249
6 月	360,800,000	1,023,279,234	868,713,028	298,165,706	2,300,000	-	185,636,594	2,327,740,208	321,907,214	5,388,541,983
7 月	360,800,000	1,066,172,714	849,297,519	299,165,706	2,300,000	-	185,636,594	2,319,664,987	304,344,016	5,387,381,537
8 月	360,800,000	1,126,761,554	833,092,753	300,165,706	2,300,000	-	185,636,594	2,310,157,593	258,753,817	5,377,668,017
9 月	363,800,000	1,177,213,310	812,689,677	301,165,706	2,300,000	-	185,636,594	2,283,437,248	236,705,128	5,362,947,662

(注) 1 本表は、各年度末または各月末現在における中小企業退職金共済事業本部の業務上の余裕金の運用状況を表したものである。

2 a 金融債は、利付商工債券である。

b 生命保険資産は、新企業年金保険である。

c 包括信託の会計文書の勘定科目名は金銭信託である。

包括信託は、指定包括信託（令和3年5月解約済）及び特定包括信託である。

d その他は、短期運用、普通預金及び投資不動産（25年度以降所有していない）である。

3 包括信託の資産額は、合同運用（28年4月1日開始）の全体額を総口数で除して求めた額に中退共資産の保有口数を乗じて算出した額である。

4 単位未満は四捨五入しているため、内訳と計が一致しないことがある。