

中小企業  
退職金共済 事業概況

第 63 卷 第 7 号

令和 5 年 10 月

独立行政法人 勤労者退職金共済機構

## 目 次

|                              |   |
|------------------------------|---|
| 概 況                          | 1 |
| 統 計 表                        |   |
| 第 1 表 月次別加入脱退状況              | 4 |
| 第 2 表 都道府県別在籍及び加入脱退状況（共済契約者） | 5 |
| 第 3 表 都道府県別在籍及び加入脱退状況（被共済者）  | 6 |
| 第 4 表 掛金月額別加入状況              | 7 |
| 第 5 表 月次別掛金月額変更状況            | 7 |
| 第 6 表 月次別退職金等支給状況            | 8 |
| 第 7 表 月次別資産運用状況              | 9 |

## 凡 例

- この事業概況は、中小企業退職金共済事業の主要な事項の現状及び推移を明らかにしたものである。
- 統計表に用いている符号「－」は、該当数値がないことを表している。
- 用語の説明
  - 共済契約者 …… 退職金共済契約の当事者である事業主。
  - 被共済者 …… 退職金共済契約により機構がその者の退職について退職金を支給すべき者。
  - 退職金 …… 被共済者が退職したとき、退職金共済契約により機構からその者（又はその遺族）に支給されるもの。
  - 解約手当金 …… 退職金共済契約が解除されたとき、退職金共済契約により機構からその者に支給されるもの。
- 単位未満の処理 …… 数字の単位未満は、原則として四捨五入しているので、合計と内訳の計とが一致しない場合もある。

# 概 況

## 加入状況（図-1）

令和5年10月に加入した共済契約者数は 887所、被共済者数は 28,995人（うち短時間労働者は 512人）であり、被共済者数の内訳をみると新規加入が 3,969人（うち短時間労働者は 115人）、追加加入が 25,026人（うち短時間労働者は 397人）であった。

これらを前年同月と比べると、共済契約者数で 3所（0.3%）増、被共済者数で 530人（1.8%）減、うち新規加入が 353人（8.2%）減、追加加入が 177人（0.7%）減となっている。

## 脱退状況（図-1）

令和5年10月に脱退した共済契約者数は 902所、被共済者数は 24,908人（うち解約数は 629人）であった。

なお、今月の被共済者脱退数の前月末在籍者数に対する比率は 0.7%である。

図-1 加入脱退の推移

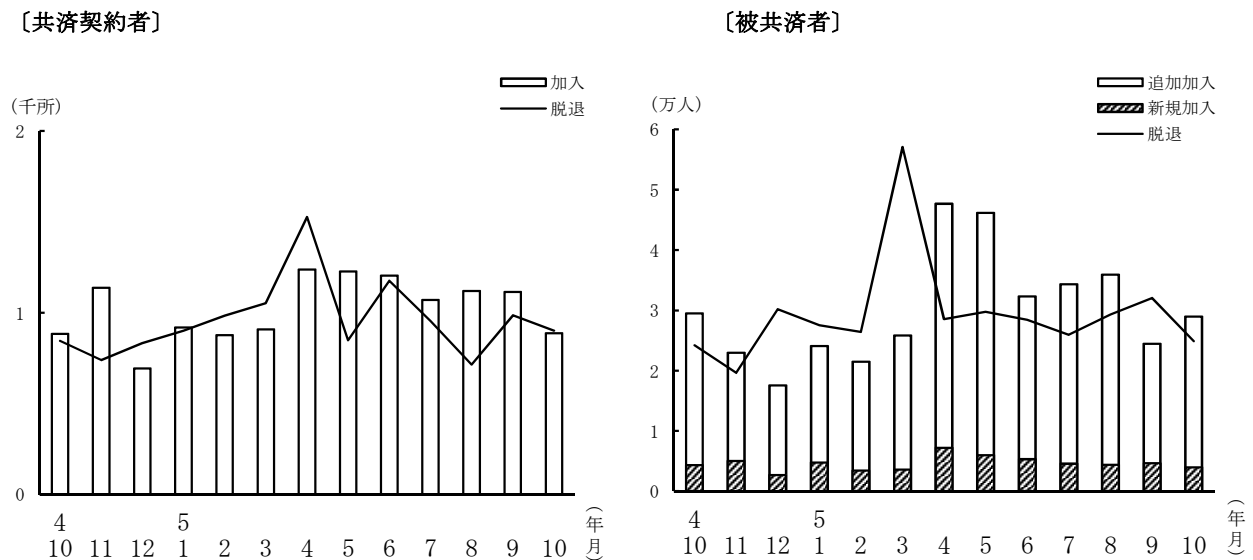

## 掛金月額別加入状況（図－２）

令和5年10月中に加入した被共済者の掛金月額別分布をみると、5,000円が 56.1%、6,000円～9,000円が 15.7%、10,000円が 15.4%、12,000円～20,000円が 8.4%、22,000円～30,000円が 2.9%、特例掛金月額の 2,000円～4,000円は 1.4%である。

その平均掛金月額は 7,658円で、前月より 102円の減、これを前年同月と比べると 69円（0.9%）増となっている。

図－２ 加入時掛金月額分布

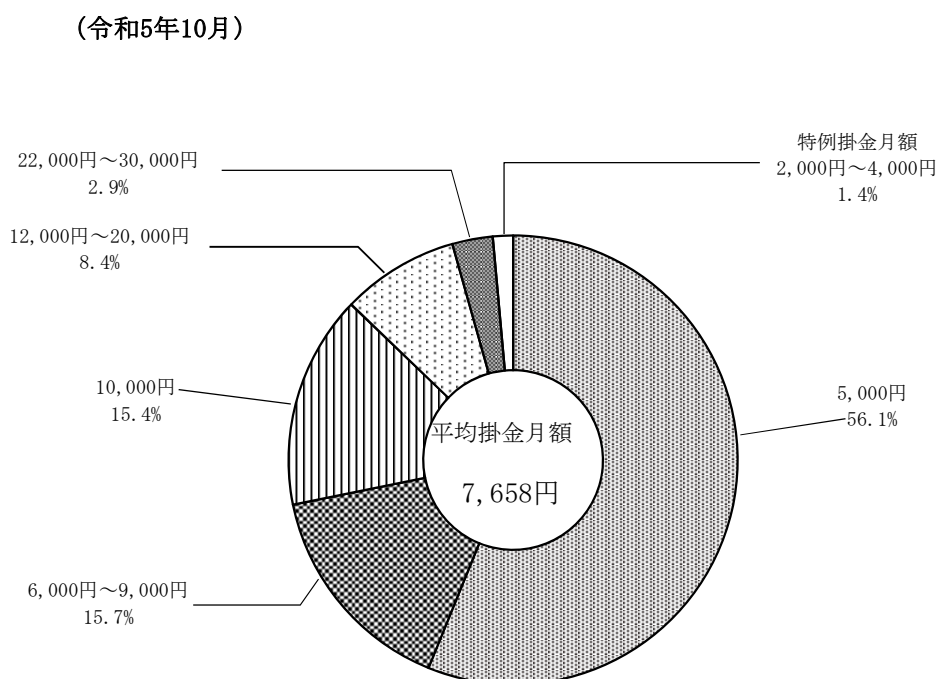

## 在籍状況

令和5年10月末現在における在籍状況は、共済契約者数 379,836所、被共済者数 3,637,880人となった。このうち過去勤務期間通算制度の対象となっているものは、共済契約者数 36,529所、被共済者数 102,263人である。

## 掛金月額変更状況

令和5年10月の掛金月額変更（増額）件数は13,345件で、月額変更した被共済者の変更前の平均掛金月額は 9,865円で、その平均増加額は 4,738円となっている。

### 退職金等一時金支給状況（図－3）

令和5年10月における退職金等一時金の支給件数は、24,037件で、その支給額は 31,427,043千円である。そのうち解約手当金の支給件数は 607件で、その支給額は 642,793千円である。

これを前年同月と比べると、件数では 204件増、金額では 799,047千円増となっている。

また、退職金等一時金の平均支給額は 1,307,444円である。

図－3 退職金等一時金支給の推移

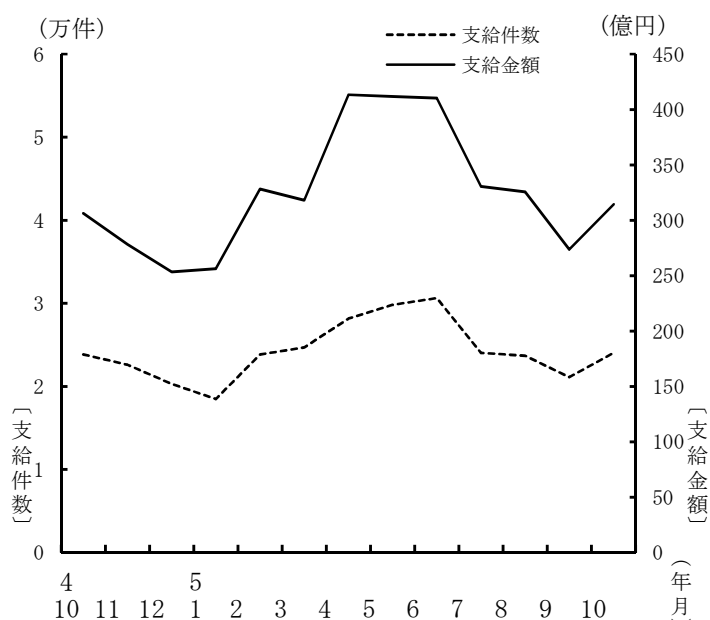

### 資産運用状況

令和5年10月末における運用資産総額は 5,326,508,062千円で、前月より 36,439,600千円減、これを前年同月と比べると 53,310,350千円（1.0%）増となっている。

その内訳をみると、金融債が 6.8%、国債が 22.5%、政府保証債が 15.0%、地方債が 5.7%、財投機関債が 0.04%、生命保険資産が 3.5%、金銭信託が 42.2%、その他が 4.3%となっている。

第1表 月次別加入脱退状況

|              | 共済契約者数 |        |         | 被共済者数              |                   |                    |                    |                       |
|--------------|--------|--------|---------|--------------------|-------------------|--------------------|--------------------|-----------------------|
|              | 加入     | 脱退     | 期末在籍    | 加入                 |                   |                    | 脱退                 | 期末在籍                  |
|              |        |        |         | 計                  | 新規                | 追加                 |                    |                       |
| 30年度         | 13,206 | 11,483 | 369,082 | 377,908<br>(7,311) | 65,197<br>(1,960) | 312,711<br>(5,351) | 336,999<br>(5,917) | 3,442,253<br>(49,594) |
| 31年度         | 13,970 | 11,786 | 371,266 | 383,483<br>(7,690) | 68,162<br>(2,111) | 315,321<br>(5,579) | 337,770<br>(6,353) | 3,487,966<br>(50,931) |
| 2年度          | 13,035 | 10,987 | 373,314 | 367,510<br>(7,435) | 59,338<br>(2,013) | 308,172<br>(5,422) | 318,523<br>(5,991) | 3,536,953<br>(52,375) |
| 3年度          | 14,447 | 10,293 | 377,468 | 378,094<br>(8,544) | 66,003<br>(2,299) | 312,091<br>(6,245) | 334,042<br>(6,224) | 3,581,005<br>(54,695) |
| 4年度          | 12,400 | 10,784 | 379,084 | 363,018<br>(7,289) | 56,634<br>(1,935) | 306,384<br>(5,354) | 357,159<br>(6,533) | 3,586,864<br>(55,451) |
| 5年度<br>10月まで | 7,863  | 7,111  | 379,836 | 249,956<br>(4,637) | 36,064<br>(1,098) | 213,892<br>(3,539) | 198,940<br>(3,682) | 3,637,880<br>(56,406) |
| 4年10月        | 884    | 845    | 379,062 | 29,525<br>(551)    | 4,322<br>(124)    | 25,203<br>(427)    | 24,178<br>(425)    | 3,635,777<br>(56,062) |
| 11月          | 1,137  | 739    | 379,460 | 22,985<br>(603)    | 5,034<br>(167)    | 17,951<br>(436)    | 19,633<br>(353)    | 3,639,129<br>(56,312) |
| 12月          | 693    | 833    | 379,320 | 17,561<br>(358)    | 2,702<br>(85)     | 14,859<br>(273)    | 30,197<br>(592)    | 3,626,493<br>(56,078) |
| 5年1月         | 919    | 902    | 379,337 | 24,088<br>(508)    | 4,761<br>(131)    | 19,327<br>(377)    | 27,517<br>(488)    | 3,623,064<br>(56,098) |
| 2月           | 877    | 985    | 379,229 | 21,469<br>(504)    | 3,416<br>(169)    | 18,053<br>(335)    | 26,408<br>(382)    | 3,618,125<br>(56,220) |
| 3月           | 909    | 1,054  | 379,084 | 25,843<br>(452)    | 3,583<br>(118)    | 22,260<br>(334)    | 57,104<br>(1,221)  | 3,586,864<br>(55,451) |
| 4月           | 1,239  | 1,527  | 378,796 | 47,688<br>(600)    | 7,203<br>(181)    | 40,485<br>(419)    | 28,533<br>(538)    | 3,606,019<br>(55,513) |
| 5月           | 1,227  | 849    | 379,174 | 46,186<br>(842)    | 5,984<br>(180)    | 40,202<br>(662)    | 29,773<br>(569)    | 3,622,432<br>(55,786) |
| 6月           | 1,205  | 1,177  | 379,202 | 32,327<br>(787)    | 5,316<br>(188)    | 27,011<br>(599)    | 28,464<br>(537)    | 3,626,295<br>(56,036) |
| 7月           | 1,070  | 955    | 379,317 | 34,361<br>(687)    | 4,565<br>(176)    | 29,796<br>(511)    | 25,961<br>(488)    | 3,634,695<br>(56,235) |
| 8月           | 1,121  | 715    | 379,723 | 35,931<br>(742)    | 4,399<br>(130)    | 31,532<br>(612)    | 29,270<br>(557)    | 3,641,356<br>(56,420) |
| 9月           | 1,114  | 986    | 379,851 | 24,468<br>(467)    | 4,628<br>(128)    | 19,840<br>(339)    | 32,031<br>(530)    | 3,633,793<br>(56,357) |
| 10月          | 887    | 902    | 379,836 | 28,995<br>(512)    | 3,969<br>(115)    | 25,026<br>(397)    | 24,908<br>(463)    | 3,637,880<br>(56,406) |

- (注) 1 共済契約者数及び被共済者数欄の加入は、原則として当該月中(年度中)に退職金共済契約が締結されたものである。  
 2 共済契約者数欄の脱退は、当該月中(年度中)に、被共済者全員の退職金共済契約を解除した共済契約者数及び被共済者の全員が退職した共済契約者数の合計である。  
 3 被共済者数欄の脱退は、当該月中(年度中)に、退職金共済契約を解除した被共済者数(解約)及び退職した被共済者数の合計である。  
 4 ( )内は、短時間労働者数(内数)である。

第 2 表 都道府県別在籍及び加入脱退状況（共済契約者）

| 都道府県 | 5年9月末<br>在籍 | 5年10月<br>加入 | 5年10月<br>脱退 | 5年10月末<br>在籍 | 5年度加入<br>合計 |
|------|-------------|-------------|-------------|--------------|-------------|
| 計    | 379,851     | 887         | 902         | 379,836      | 7,863       |
| 北海道  | 16,505      | 27          | 33          | 16,499       | 333         |
| 青森   | 4,604       | 9           | 9           | 4,604        | 90          |
| 岩手   | 4,805       | 5           | 13          | 4,797        | 79          |
| 宮城   | 7,466       | 17          | 26          | 7,457        | 170         |
| 秋田   | 4,045       | 10          | 7           | 4,048        | 77          |
| 山形   | 4,989       | 14          | 3           | 5,000        | 98          |
| 福島   | 6,395       | 13          | 18          | 6,390        | 132         |
| 茨城   | 6,695       | 16          | 18          | 6,693        | 131         |
| 栃木   | 5,598       | 4           | 16          | 5,586        | 100         |
| 群馬   | 6,014       | 8           | 10          | 6,012        | 114         |
| 埼玉県  | 13,865      | 39          | 22          | 13,882       | 326         |
| 千葉県  | 10,661      | 27          | 27          | 10,661       | 285         |
| 東京都  | 49,612      | 90          | 126         | 49,576       | 915         |
| 神奈川県 | 18,033      | 64          | 47          | 18,050       | 389         |
| 新潟   | 11,215      | 28          | 17          | 11,226       | 200         |
| 富山   | 4,287       | 9           | 9           | 4,287        | 82          |
| 石川   | 4,500       | 8           | 11          | 4,497        | 84          |
| 福井   | 3,144       | 5           | 12          | 3,137        | 58          |
| 山梨   | 2,291       | 3           | 3           | 2,291        | 46          |
| 長野   | 7,827       | 18          | 5           | 7,840        | 139         |
| 岐阜   | 7,887       | 22          | 15          | 7,894        | 175         |
| 静岡県  | 12,204      | 25          | 30          | 12,199       | 223         |
| 愛知県  | 21,923      | 59          | 84          | 21,898       | 411         |
| 三重   | 4,540       | 9           | 13          | 4,536        | 103         |
| 滋賀   | 4,261       | 13          | 13          | 4,261        | 105         |
| 京都府  | 8,121       | 19          | 18          | 8,122        | 163         |
| 大阪府  | 29,300      | 70          | 80          | 29,290       | 589         |
| 兵庫県  | 13,875      | 33          | 21          | 13,887       | 295         |
| 奈良   | 2,748       | 3           | 4           | 2,747        | 57          |
| 和歌山  | 2,689       | 9           | 4           | 2,694        | 52          |
| 鳥取   | 2,031       | 1           | 7           | 2,025        | 52          |
| 島根   | 2,882       | 10          | 8           | 2,884        | 72          |
| 岡山   | 6,852       | 16          | 19          | 6,849        | 152         |
| 広島   | 9,200       | 29          | 14          | 9,215        | 177         |
| 山口   | 4,478       | 15          | 11          | 4,482        | 91          |
| 徳島   | 2,365       | 7           | 5           | 2,367        | 55          |
| 香川   | 3,372       | 4           | -           | 3,376        | 65          |
| 愛媛   | 3,692       | 11          | 7           | 3,696        | 93          |
| 高知   | 3,213       | 8           | 7           | 3,214        | 64          |
| 福岡   | 12,904      | 36          | 39          | 12,901       | 280         |
| 佐賀   | 1,926       | 4           | 4           | 1,926        | 46          |
| 長崎   | 4,230       | 11          | 14          | 4,227        | 91          |
| 熊本   | 5,439       | 12          | 10          | 5,441        | 158         |
| 大分   | 3,570       | 8           | 5           | 3,573        | 95          |
| 宮崎   | 3,577       | 13          | 12          | 3,578        | 95          |
| 鹿児島  | 6,092       | 17          | 14          | 6,095        | 148         |
| 沖縄   | 3,929       | 9           | 12          | 3,926        | 108         |

第3表 都道府県別在籍及び加入脱退状況 (被共済者)

| 都道府県 | 5年9月末<br>在籍 | 5年10月加入 |       |        | 5年10月脱退 |        |     | 5年10月末<br>在籍 | 5年度加入合計 |        |         |
|------|-------------|---------|-------|--------|---------|--------|-----|--------------|---------|--------|---------|
|      |             | 計       | 新規    | 追加     | 計       | 退職     | 解約  |              | 計       | 新規     | 追加      |
| 計    | 3,633,793   | 28,995  | 3,969 | 25,026 | 24,908  | 24,279 | 629 | 3,637,880    | 249,956 | 36,064 | 213,892 |
| 北海道  | 142,036     | 1,086   | 137   | 949    | 928     | 916    | 12  | 142,194      | 10,458  | 1,448  | 9,010   |
| 青森   | 42,095      | 330     | 58    | 272    | 317     | 315    | 2   | 42,108       | 2,844   | 503    | 2,341   |
| 岩手   | 45,549      | 352     | 21    | 331    | 334     | 330    | 4   | 45,567       | 3,285   | 367    | 2,918   |
| 宮城   | 63,223      | 497     | 48    | 449    | 447     | 436    | 11  | 63,273       | 4,330   | 707    | 3,623   |
| 秋田   | 37,532      | 288     | 53    | 235    | 260     | 259    | 1   | 37,560       | 2,491   | 539    | 1,952   |
| 山形   | 45,163      | 352     | 47    | 305    | 308     | 302    | 6   | 45,207       | 3,082   | 459    | 2,623   |
| 福島   | 57,355      | 393     | 35    | 358    | 448     | 412    | 36  | 57,300       | 3,700   | 502    | 3,198   |
| 茨城   | 61,260      | 375     | 55    | 320    | 424     | 406    | 18  | 61,211       | 4,076   | 684    | 3,392   |
| 栃木   | 45,651      | 376     | 51    | 325    | 344     | 341    | 3   | 45,683       | 3,123   | 578    | 2,545   |
| 群馬   | 56,583      | 368     | 19    | 349    | 470     | 470    | -   | 56,481       | 3,523   | 409    | 3,114   |
| 埼玉県  | 125,198     | 1,188   | 154   | 1,034  | 897     | 886    | 11  | 125,489      | 8,783   | 1,212  | 7,571   |
| 千葉県  | 90,777      | 937     | 252   | 685    | 598     | 589    | 9   | 91,116       | 7,288   | 1,635  | 5,653   |
| 東京都  | 567,441     | 4,861   | 492   | 4,369  | 3,803   | 3,704  | 99  | 568,499      | 40,809  | 5,582  | 35,227  |
| 神奈川県 | 169,539     | 1,454   | 308   | 1,146  | 1,212   | 1,201  | 11  | 169,781      | 12,471  | 1,982  | 10,489  |
| 新潟   | 108,685     | 778     | 144   | 634    | 753     | 751    | 2   | 108,710      | 6,401   | 841    | 5,560   |
| 富山   | 43,854      | 273     | 24    | 249    | 304     | 304    | -   | 43,823       | 2,592   | 292    | 2,300   |
| 石川   | 43,808      | 286     | 17    | 269    | 287     | 287    | -   | 43,807       | 2,750   | 362    | 2,388   |
| 福井   | 27,910      | 188     | 21    | 167    | 214     | 210    | 4   | 27,884       | 1,704   | 262    | 1,442   |
| 山梨   | 19,951      | 151     | 15    | 136    | 149     | 149    | -   | 19,953       | 1,390   | 153    | 1,237   |
| 長野   | 83,148      | 645     | 66    | 579    | 496     | 492    | 4   | 83,297       | 5,821   | 781    | 5,040   |
| 岐阜   | 70,877      | 516     | 72    | 444    | 448     | 438    | 10  | 70,945       | 4,411   | 612    | 3,799   |
| 静岡県  | 117,268     | 788     | 101   | 687    | 805     | 797    | 8   | 117,251      | 7,721   | 930    | 6,791   |
| 愛知県  | 223,185     | 1,730   | 239   | 1,491  | 1,395   | 1,345  | 50  | 223,520      | 14,290  | 1,506  | 12,784  |
| 三重   | 37,124      | 298     | 35    | 263    | 278     | 262    | 16  | 37,144       | 2,488   | 325    | 2,163   |
| 滋賀   | 37,104      | 332     | 103   | 229    | 231     | 229    | 2   | 37,205       | 2,486   | 419    | 2,067   |
| 東京都  | 66,858      | 518     | 49    | 469    | 446     | 426    | 20  | 66,930       | 4,485   | 624    | 3,861   |
| 大阪府  | 301,253     | 2,216   | 284   | 1,932  | 2,019   | 1,967  | 52  | 301,450      | 19,052  | 2,315  | 16,737  |
| 兵庫県  | 130,758     | 984     | 120   | 864    | 879     | 867    | 12  | 130,863      | 8,561   | 1,296  | 7,265   |
| 奈良   | 22,228      | 130     | 10    | 120    | 132     | 131    | 1   | 22,226       | 1,466   | 238    | 1,228   |
| 和歌山  | 22,296      | 169     | 17    | 152    | 144     | 142    | 2   | 22,321       | 1,549   | 222    | 1,327   |
| 鳥取   | 17,508      | 84      | 1     | 83     | 110     | 104    | 6   | 17,482       | 1,192   | 211    | 981     |
| 島根   | 26,096      | 253     | 41    | 212    | 162     | 160    | 2   | 26,187       | 2,033   | 410    | 1,623   |
| 岡山   | 65,131      | 516     | 51    | 465    | 394     | 351    | 43  | 65,253       | 4,380   | 560    | 3,820   |
| 広島   | 93,063      | 701     | 86    | 615    | 662     | 652    | 10  | 93,102       | 6,106   | 757    | 5,349   |
| 山口   | 41,186      | 334     | 57    | 277    | 369     | 345    | 24  | 41,151       | 2,793   | 500    | 2,293   |
| 徳島   | 21,202      | 149     | 40    | 109    | 139     | 136    | 3   | 21,212       | 1,499   | 263    | 1,236   |
| 香川   | 33,636      | 200     | 7     | 193    | 233     | 232    | 1   | 33,603       | 2,354   | 434    | 1,920   |
| 愛媛   | 33,475      | 289     | 52    | 237    | 222     | 220    | 2   | 33,542       | 2,390   | 435    | 1,955   |
| 高知   | 27,639      | 183     | 28    | 155    | 148     | 146    | 2   | 27,674       | 1,882   | 214    | 1,668   |
| 福岡   | 128,067     | 1,341   | 309   | 1,032  | 897     | 858    | 39  | 128,511      | 9,330   | 1,382  | 7,948   |
| 佐賀   | 18,934      | 133     | 12    | 121    | 125     | 125    | -   | 18,942       | 1,289   | 195    | 1,094   |
| 長崎   | 36,984      | 245     | 30    | 215    | 275     | 266    | 9   | 36,954       | 2,519   | 357    | 2,162   |
| 熊本   | 45,561      | 345     | 45    | 300    | 293     | 290    | 3   | 45,613       | 3,404   | 588    | 2,816   |
| 大分   | 31,771      | 343     | 22    | 321    | 236     | 231    | 5   | 31,878       | 2,590   | 578    | 2,012   |
| 宮崎   | 29,730      | 314     | 39    | 275    | 229     | 219    | 10  | 29,815       | 2,422   | 467    | 1,955   |
| 鹿児島  | 47,393      | 426     | 74    | 352    | 418     | 358    | 60  | 47,401       | 3,788   | 531    | 3,257   |
| 沖縄   | 30,708      | 280     | 28    | 252    | 226     | 222    | 4   | 30,762       | 2,555   | 397    | 2,158   |



第4表 掛金月額別加入状況

| 掛金月額              | 5年10月  |       | 5年度合計   |       |
|-------------------|--------|-------|---------|-------|
|                   | 被共済者数  | 構成比   | 被共済者数   | 構成比   |
| 計                 | 28,995 | 100.0 | 249,956 | 100.0 |
| 2,000円            | 195    | 0.7   | 2,007   | 0.8   |
| 3,000円            | 168    | 0.6   | 1,442   | 0.6   |
| 4,000円            | 56     | 0.2   | 496     | 0.2   |
| 5,000円            | 16,279 | 56.1  | 143,451 | 57.4  |
| 6,000円            | 1,512  | 5.2   | 12,940  | 5.2   |
| 7,000円            | 1,190  | 4.1   | 10,121  | 4.0   |
| 8,000円            | 1,530  | 5.3   | 12,209  | 4.9   |
| 9,000円            | 314    | 1.1   | 2,611   | 1.0   |
| 10,000円           | 4,455  | 15.4  | 37,246  | 14.9  |
| 12,000円           | 629    | 2.2   | 5,857   | 2.3   |
| 14,000円           | 536    | 1.8   | 4,187   | 1.7   |
| 16,000円           | 465    | 1.6   | 3,502   | 1.4   |
| 18,000円           | 243    | 0.8   | 1,764   | 0.7   |
| 20,000円           | 577    | 2.0   | 5,250   | 2.1   |
| 22,000円           | 68     | 0.2   | 591     | 0.2   |
| 24,000円           | 77     | 0.3   | 641     | 0.3   |
| 26,000円           | 56     | 0.2   | 474     | 0.2   |
| 28,000円           | 23     | 0.1   | 199     | 0.1   |
| 30,000円           | 622    | 2.1   | 4,968   | 2.0   |
| 平均掛金月額<br>(加入時掛金) | 7,658円 | —     | 7,548円  | —     |

第5表 月次別掛金月額変更状況

|              | 月額変更件数  | 変更前平均<br>掛金月額(A) | 平均増加額(B) | 増額率<br>(B/A) |
|--------------|---------|------------------|----------|--------------|
| 30年度         | 200,732 | 9,708            | 4,629    | 47.7         |
| 31年度         | 197,456 | 9,767            | 4,703    | 48.1         |
| 2年度          | 189,032 | 9,786            | 4,709    | 48.1         |
| 3年度          | 207,638 | 9,816            | 4,767    | 48.6         |
| 4年度          | 202,555 | 9,873            | 4,578    | 46.4         |
| 5年度<br>10月まで | 168,844 | 10,106           | 4,309    | 42.6         |
| 4年10月        | 13,521  | 9,775            | 4,882    | 49.9         |
| 11月          | 10,043  | 9,518            | 5,156    | 54.2         |
| 12月          | 8,292   | 10,014           | 5,323    | 53.2         |
| 5年1月         | 9,331   | 9,650            | 4,992    | 51.7         |
| 2月           | 6,447   | 9,414            | 5,494    | 58.4         |
| 3月           | 9,059   | 9,597            | 5,128    | 53.4         |
| 4月           | 38,184  | 10,009           | 4,177    | 41.7         |
| 5月           | 31,103  | 10,328           | 4,114    | 39.8         |
| 6月           | 26,262  | 10,386           | 3,995    | 38.5         |
| 7月           | 29,087  | 10,149           | 4,474    | 44.1         |
| 8月           | 18,236  | 9,904            | 4,508    | 45.5         |
| 9月           | 12,627  | 9,717            | 4,727    | 48.6         |
| 10月          | 13,345  | 9,865            | 4,738    | 48.0         |

(注) 本表は、当月分から掛金月額変更したもののうち、増額したものについて集計したものである。  
なお、減額したものの件数は1,480件である。

第6表 月次別退職金等支給状況

|              | 一時金     |             |         |             |        |           | 分割退職金 |         |
|--------------|---------|-------------|---------|-------------|--------|-----------|-------|---------|
|              | 計       |             | 退職金     |             | 解約手当金  |           |       |         |
|              | 件数      | 金額          | 件数      | 金額          | 件数     | 金額        | 件数    | 金額      |
|              | 件       | 千円          | 件       | 千円          | 件      | 千円        | 件     | 千円      |
| 30年度         | 269,142 | 365,663,386 | 262,713 | 359,621,296 | 6,429  | 6,042,090 | 3,161 | 514,545 |
| 31年度         | 270,689 | 370,953,091 | 265,171 | 365,784,650 | 5,518  | 5,168,441 | 3,012 | 492,014 |
| 2年度          | 260,888 | 368,926,578 | 254,225 | 362,536,198 | 6,663  | 6,390,380 | 2,947 | 491,104 |
| 3年度          | 264,264 | 366,255,098 | 257,378 | 359,613,411 | 6,886  | 6,641,688 | 2,950 | 489,635 |
| 4年度          | 281,641 | 377,265,420 | 271,089 | 368,328,293 | 10,552 | 8,937,127 | 2,888 | 482,289 |
| 5年度<br>10月まで | 181,492 | 247,975,192 | 175,940 | 242,928,247 | 5,552  | 5,046,945 | 1,489 | 247,586 |
| 4年10月        | 23,833  | 30,627,996  | 23,086  | 29,892,015  | 747    | 735,981   | -     | -       |
| 11月          | 22,596  | 27,823,788  | 19,947  | 25,838,543  | 2,649  | 1,985,245 | 716   | 120,738 |
| 12月          | 20,314  | 25,342,782  | 18,670  | 24,154,527  | 1,644  | 1,188,255 | -     | -       |
| 5年1月         | 18,484  | 25,634,338  | 17,686  | 25,048,563  | 798    | 585,775   | -     | -       |
| 2月           | 23,827  | 32,831,493  | 23,284  | 32,345,252  | 543    | 486,241   | 721   | 120,845 |
| 3月           | 24,679  | 31,811,247  | 23,861  | 31,116,469  | 818    | 694,778   | -     | -       |
| 4月           | 28,179  | 41,329,409  | 27,256  | 40,371,337  | 923    | 958,072   | -     | -       |
| 5月           | 29,802  | 41,182,115  | 28,708  | 40,209,295  | 1,094  | 972,820   | 743   | 123,255 |
| 6月           | 30,630  | 41,047,057  | 29,612  | 40,222,545  | 1,018  | 824,511   | -     | -       |
| 7月           | 24,021  | 33,056,275  | 23,201  | 32,423,664  | 820    | 632,611   | -     | -       |
| 8月           | 23,705  | 32,570,221  | 23,130  | 32,037,245  | 575    | 532,976   | 746   | 124,331 |
| 9月           | 21,118  | 27,363,073  | 20,603  | 26,879,911  | 515    | 483,162   | -     | -       |
| 10月          | 24,037  | 31,427,043  | 23,430  | 30,784,249  | 607    | 642,793   | -     | -       |

(注) 本表は、一時金(退職金及び解約手当金)・分割退職金の支出決定件数及び金額を計上したものである。

第7表 月次別資産運用状況

(単位 千円)

|          | 有 価 証 券          |               |               |             |           |            | 生命保険資産 <sup>b</sup> | 包括信託 <sup>c</sup> | その他 <sup>d</sup> | 合 計           |
|----------|------------------|---------------|---------------|-------------|-----------|------------|---------------------|-------------------|------------------|---------------|
|          | 金融債 <sup>a</sup> | 国 債           | 政府<br>保証債     | 地方債         | 財投<br>機関債 | 円貨建<br>外国債 |                     |                   |                  |               |
| 30 年 度   | 369,800,000      | 963,679,570   | 1,214,807,672 | -           | -         | 60,000,000 | 164,608,517         | 2,038,317,028     | 104,594,803      | 4,915,807,591 |
| 31 年 度   | 369,800,000      | 963,538,663   | 1,195,578,930 | 66,600,000  | 2,300,000 | 60,000,000 | 166,293,836         | 2,007,274,115     | 104,794,760      | 4,936,180,303 |
| 2 年 度    | 357,800,000      | 798,579,634   | 1,122,143,325 | 110,500,000 | 2,300,000 | 60,000,000 | 168,809,384         | 2,251,519,499     | 358,136,007      | 5,229,787,848 |
| 3 年 度    | 345,800,000      | 839,814,967   | 1,045,205,199 | 233,867,234 | 2,300,000 | 30,000,000 | 170,632,011         | 2,279,407,178     | 365,056,615      | 5,312,083,206 |
| 4 年 度    | 357,800,000      | 1,007,542,734 | 923,317,451   | 295,165,706 | 2,300,000 | -          | 172,545,081         | 2,232,952,903     | 320,828,634      | 5,312,452,510 |
| 4 年 10 月 | 351,800,000      | 946,990,153   | 975,099,750   | 269,067,234 | 2,300,000 | -          | 183,671,539         | 2,218,861,659     | 325,407,377      | 5,273,197,712 |
| 11 月     | 351,800,000      | 959,575,273   | 967,099,095   | 274,167,234 | 2,300,000 | -          | 183,671,539         | 2,230,482,096     | 317,908,719      | 5,287,003,956 |
| 12 月     | 354,800,000      | 968,498,996   | 960,299,907   | 279,067,234 | 2,300,000 | -          | 183,671,539         | 2,156,199,617     | 320,167,809      | 5,225,005,102 |
| 5 年 1 月  | 354,800,000      | 985,002,646   | 947,296,358   | 284,167,234 | 2,300,000 | -          | 183,671,539         | 2,192,525,182     | 318,104,978      | 5,267,867,937 |
| 2 月      | 354,800,000      | 990,433,896   | 940,797,227   | 289,767,234 | 2,300,000 | -          | 183,671,539         | 2,203,104,155     | 315,612,575      | 5,280,486,626 |
| 3 月      | 357,800,000      | 1,007,542,734 | 923,317,451   | 295,165,706 | 2,300,000 | -          | 172,545,081         | 2,232,952,903     | 320,828,634      | 5,312,452,510 |
| 4 月      | 357,800,000      | 1,007,542,734 | 918,315,225   | 296,165,706 | 2,300,000 | -          | 185,636,594         | 2,259,458,765     | 305,890,899      | 5,333,109,923 |
| 5 月      | 357,800,000      | 1,007,542,734 | 903,319,121   | 297,165,706 | 2,300,000 | -          | 185,636,594         | 2,267,980,938     | 309,222,156      | 5,330,967,249 |
| 6 月      | 360,800,000      | 1,023,279,234 | 868,713,028   | 298,165,706 | 2,300,000 | -          | 185,636,594         | 2,327,740,208     | 321,907,214      | 5,388,541,983 |
| 7 月      | 360,800,000      | 1,066,172,714 | 849,297,519   | 299,165,706 | 2,300,000 | -          | 185,636,594         | 2,319,664,987     | 304,344,016      | 5,387,381,537 |
| 8 月      | 360,800,000      | 1,126,761,554 | 833,092,753   | 300,165,706 | 2,300,000 | -          | 185,636,594         | 2,310,157,593     | 258,753,817      | 5,377,668,017 |
| 9 月      | 363,800,000      | 1,177,213,310 | 812,689,677   | 301,165,706 | 2,300,000 | -          | 185,636,594         | 2,283,437,248     | 236,705,128      | 5,362,947,662 |
| 10 月     | 363,800,000      | 1,195,930,470 | 797,777,862   | 302,165,706 | 2,300,000 | -          | 185,636,594         | 2,247,414,749     | 231,482,681      | 5,326,508,062 |

(注) 1 本表は、各年度末または各月末現在における中小企業退職金共済事業本部の業務上の余裕金の運用状況を表したものである。

2 a 金融債は、利付商工債券である。

b 生命保険資産は、新企業年金保険である。

c 包括信託の会計文書の勘定科目名は金銭信託である。

包括信託は、指定包括信託（令和3年5月解約済）及び特定包括信託である。

d その他は、短期運用、普通預金及び投資不動産（25年度以降所有していない）である。

3 包括信託の資産額は、合同運用（28年4月1日開始）の全体額を総口数で除して求めた額に中退共資産の保有口数を乗じて算出した額である。

4 単位未満は四捨五入しているため、内訳と計が一致しないことがある。