

中 小 企 業
退 職 金 共 済

事業概況

第 64 卷 第 6 号

令和 6 年 9 月

独立行政法人 勤労者退職金共済機構

目 次

概 況	1
統 計 表	
第 1 表 月次別加入脱退状況	4
第 2 表 都道府県別在籍及び加入脱退状況（共済契約者）	5
第 3 表 都道府県別在籍及び加入脱退状況（被共済者）	6
第 4 表 掛金月額別加入状況	7
第 5 表 月次別掛金月額変更状況	7
第 6 表 月次別退職金等支給状況	8
第 7 表 月次別資産運用状況	9

凡 例

- 1 この事業概況は、中小企業退職金共済事業の主要な事項の現状及び推移を明らかにしたものである。
- 2 統計表に用いている符号「－」は、該当数値がないことを表している。
- 3 用 語 の 説 明
 - (1) 共済契約者 退職金共済契約の当事者である事業主。
 - (2) 被 共 済 者 退職金共済契約により機構がその者の退職について退職金を支給すべき者。
 - (3) 退 職 金 被共済者が退職したとき、退職金共済契約により機構からその者（又はその遺族）に支給されるもの。
 - (4) 解約手当金 退職金共済契約が解除されたとき、退職金共済契約により機構からその者に支給されるもの。
- 4 単位未満の処理 数字の単位未満は、原則として四捨五入しているので、合計と内訳の計とが一致しない場合もある。

概 況

加入状況（図－1）

令和6年9月に加入した共済契約者数は 742所、被共済者数は 22,791人（うち短時間労働者は 457人）であり、被共済者数の内訳をみると新規加入が 3,009人（うち短時間労働者は 117人）、追加加入が 19,782人（うち短時間労働者は 340人）であった。

これらを前年同月と比べると、共済契約者数で 372所（33.4%）減、被共済者数で 1,677人（6.9%）減、うち新規加入が 1,619人（35.0%）減、追加加入が 58人（0.3%）減となっている。

脱退状況（図－1）

令和6年9月に脱退した共済契約者数は 946所、被共済者数は 30,670人（うち解約数は 1,956人）であった。

なお、今月の被共済者脱退数の前月末在籍者数に対する比率は 0.8%である。

図－1 加入脱退の推移

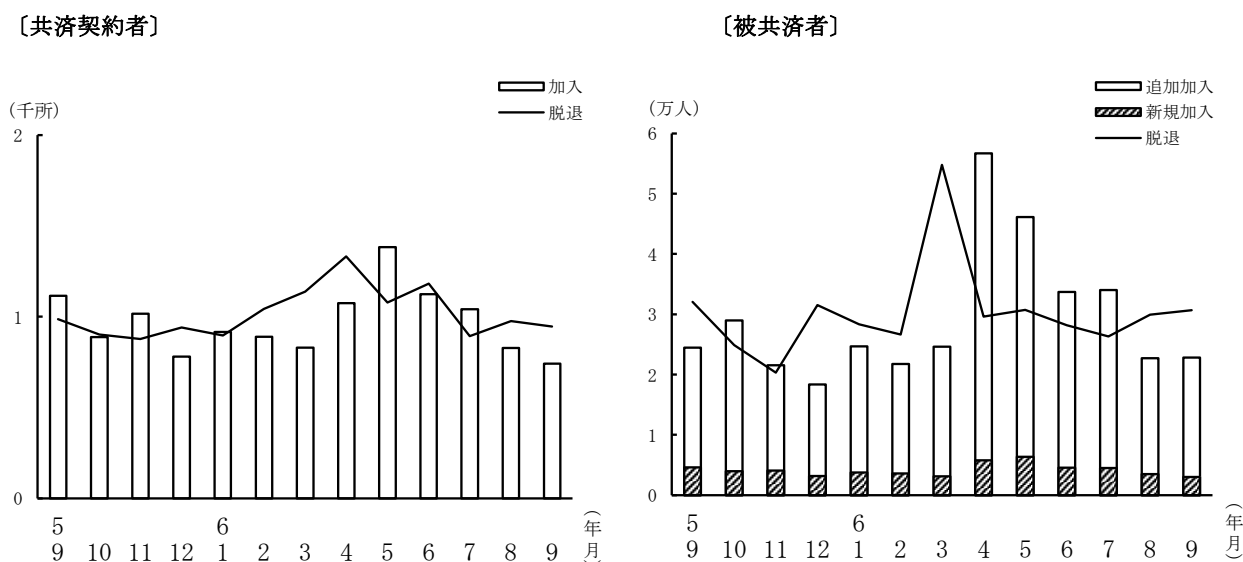

掛金月額別加入状況（図－２）

令和6年9月中に加入した被共済者の掛金月額別分布をみると、5,000円が 55.7%、6,000円～9,000円が 14.6%、10,000円が 16.4%、12,000円～20,000円が 8.6%、22,000円～30,000円が 3.0%、特例掛金月額の 2,000円～4,000円は 1.7%である。

その平均掛金月額は 7,718円で、前月より 28円の減、これを前年同月と比べると 42円（0.5%）減となっている。

図－２ 加入時掛金月額分布

（令和6年9月）

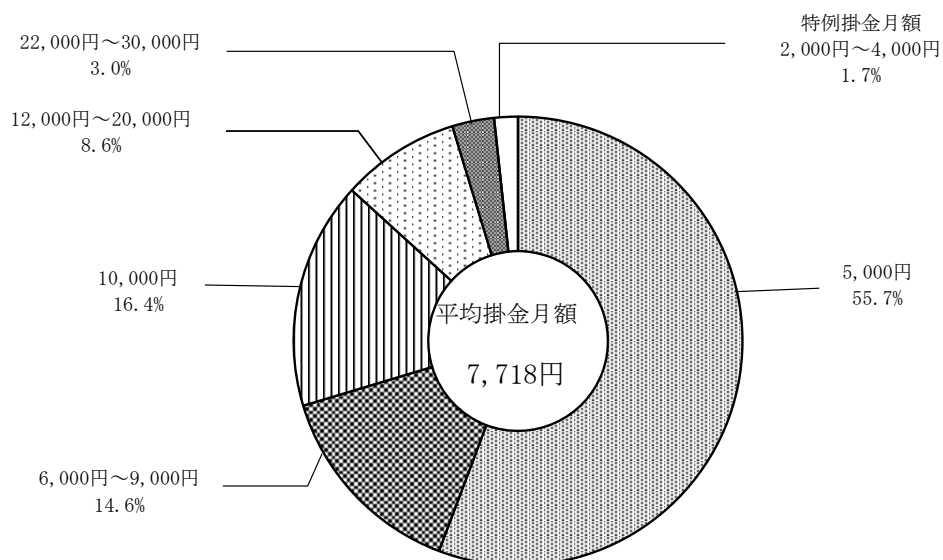

在 籍 状 況

令和6年9月末現在における在籍状況は、共済契約者数 379,160所、被共済者数 3,627,701人となった。このうち過去勤務期間通算制度の対象となっているものは、共済契約者数 36,409所、被共済者数 100,133人である。

掛金月額変更状況

令和6年9月の掛金月額変更（増額）件数は12,455件で、月額変更した被共済者の変更前の平均掛金月額は 10,037円で、その平均増加額は 4,909円となっている。

退職金等一時金支給状況（図－３）

令和6年9月における退職金等一時金の支給件数は、22,591件で、その支給額は 30,345,976千円である。そのうち解約手当金の支給件数は 556件で、その支給額は 513,442千円である。

これを前年同月と比べると、件数では 1,473件増、金額では 2,982,904千円増となっている。

また、退職金等一時金の平均支給額は 1,343,277円である。

図－３ 退職金等一時金支給の推移

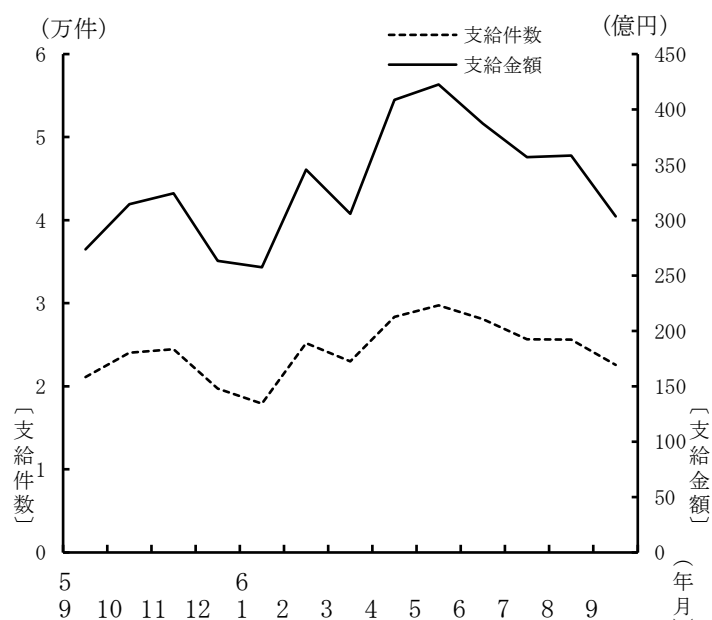

資産運用状況

令和6年9月末における運用資産総額は 5,552,299,143千円で、前月より 13,632,169千円増、これを前年同月と比べると 189,351,481千円（3.5%）増となっている。

その内訳をみると、金融債が 6.5%、国債が 27.0%、政府保証債が 11.5%、地方債が 5.6%、財投機関債が 0.04%、生命保険資産が 3.4%、金銭信託が 44.1%、その他が 1.8%となっている。

第 1 表 月 次 別 加 入 脱 退 状 況

	共 済 契 約 者 数			被 共 済 者 数				
	加 入	脱 退	期末在籍	加 入			脱 退	期末在籍
				計	新 規	追 加		
31 年 度	13,970	11,786	371,266	383,483 (7,690)	68,162 (2,111)	315,321 (5,579)	337,770 (6,353)	3,487,966 (50,931)
2 年 度	13,035	10,987	373,314	367,510 (7,435)	59,338 (2,013)	308,172 (5,422)	318,523 (5,991)	3,536,953 (52,375)
3 年 度	14,447	10,293	377,468	378,094 (8,544)	66,003 (2,299)	312,091 (6,245)	334,042 (6,224)	3,581,005 (54,695)
4 年 度	12,400	10,784	379,084	363,018 (7,289)	56,634 (1,935)	306,384 (5,354)	357,159 (6,533)	3,586,864 (55,451)
5 年 度	12,294	12,006	379,372	360,877 (6,975)	53,847 (1,663)	307,030 (5,312)	360,560 (7,064)	3,587,181 (55,362)
6 年 度 9月まで	6,190	6,402	379,160	215,998 (3,758)	27,733 (830)	188,265 (2,928)	175,478 (3,299)	3,627,701 (55,821)
5 年 9 月	1,114	986	379,851	24,468 (467)	4,628 (128)	19,840 (339)	32,031 (530)	3,633,793 (56,357)
10 月	887	902	379,836	28,995 (512)	3,969 (115)	25,026 (397)	24,908 (463)	3,637,880 (56,406)
11 月	1,016	877	379,975	21,538 (531)	4,093 (180)	17,445 (351)	20,328 (394)	3,639,090 (56,543)
12 月	780	941	379,814	18,335 (390)	3,174 (87)	15,161 (303)	31,504 (653)	3,625,921 (56,280)
6 年 1 月	916	896	379,834	24,683 (450)	3,770 (83)	20,913 (367)	28,351 (525)	3,622,253 (56,205)
2 月	889	1,043	379,680	21,750 (426)	3,591 (98)	18,159 (328)	26,665 (488)	3,617,338 (56,143)
3 月	830	1,138	379,372	24,615 (541)	3,155 (117)	21,460 (424)	54,772 (1,322)	3,587,181 (55,362)
4 月	1,074	1,331	379,115	56,668 (687)	5,784 (122)	50,884 (565)	29,609 (650)	3,614,240 (55,399)
5 月	1,382	1,077	379,420	46,119 (820)	6,370 (170)	39,749 (650)	30,733 (638)	3,629,626 (55,581)
6 月	1,124	1,181	379,363	33,682 (792)	4,559 (150)	29,123 (642)	28,176 (528)	3,635,132 (55,845)
7 月	1,041	892	379,512	34,020 (549)	4,513 (151)	29,507 (398)	26,334 (431)	3,642,818 (55,963)
8 月	827	975	379,364	22,718 (453)	3,498 (120)	19,220 (333)	29,956 (520)	3,635,580 (55,896)
9 月	742	946	379,160	22,791 (457)	3,009 (117)	19,782 (340)	30,670 (532)	3,627,701 (55,821)

- (注) 1 共済契約者数及び被共済者数欄の加入は、原則として当該月中（年度中）に退職金共済契約が締結されたものである。
2 共済契約者数欄の脱退は、当該月中（年度中）に、被共済者全員の退職金共済契約を解除した共済契約者数及び被共済者の全員が退職した共済契約者数の合計である。
3 被共済者数欄の脱退は、当該月中（年度中）に、退職金共済契約を解除した被共済者数（解約）及び退職した被共済者数の合計である。
4 （ ）内は、短時間労働者数（内数）である。

第 2 表 都道府県別在籍及び加入脱退状況（共済契約者）

都 道 府 県	6 年 8 月 末 在 籍	6 年 9 月 加 入	6 年 9 月 脱 退	6 年 9 月 末 在 籍	6 年 度 加 入 合 計
計	379,364	742	946	379,160	6,190
北海道	16,505	29	39	16,495	277
青森	4,588	9	12	4,585	71
岩手	4,805	8	8	4,805	75
宮城	7,426	15	10	7,431	136
秋田	4,041	6	6	4,041	59
山形	4,994	5	10	4,989	73
福島	6,390	13	30	6,373	101
茨城	6,704	19	2	6,721	119
栃木	5,588	10	15	5,583	93
群馬	5,994	12	16	5,990	99
埼玉県	13,934	29	36	13,927	244
千葉県	10,698	41	31	10,708	220
東京都	49,302	67	141	49,228	733
神奈川県	18,050	40	41	18,049	318
新潟	11,189	19	21	11,187	155
富山	4,262	5	14	4,253	64
石川	4,475	12	8	4,479	64
福井	3,141	7	8	3,140	52
山梨	2,301	7	6	2,302	35
長野	7,863	11	21	7,853	120
岐阜	7,853	13	15	7,851	126
静岡県	12,092	19	31	12,080	160
愛知県	21,854	50	60	21,844	371
三重	4,519	9	13	4,515	76
滋賀	4,273	6	3	4,276	68
京都府	8,066	18	22	8,062	127
大阪府	29,234	74	81	29,227	461
兵庫県	13,863	25	44	13,844	245
奈良	2,761	3	4	2,760	50
和歌山	2,697	2	6	2,693	42
鳥取	2,011	2	6	2,007	28
島根	2,886	5	32	2,859	43
岡山	6,859	18	12	6,865	106
広島	9,234	16	25	9,225	154
山口	4,486	6	11	4,481	65
徳島	2,354	4	3	2,355	43
香川	3,364	7	7	3,364	41
愛媛	3,751	9	3	3,757	90
高知	3,211	8	2	3,217	54
福岡	12,924	28	27	12,925	236
佐賀	1,937	3	3	1,937	40
長崎	4,218	7	9	4,216	54
熊本	5,431	8	7	5,432	88
大分	3,605	7	8	3,604	71
宮崎	3,602	6	11	3,597	64
鹿児島	6,069	13	20	6,062	92
沖縄	3,960	12	6	3,966	87

第3表 都道府県別在籍及び加入脱退状況（被共済者）

都道府県	6年8月末 在籍	6年9月加入			6年9月脱退			6年9月末 在籍	6年度加入合計		
		計	新規	追加	計	退職	解約		計	新規	追加
計	3,635,580	22,791	3,009	19,782	30,670	28,714	1,956	3,627,701	215,998	27,733	188,265
北海道	142,050	826	113	713	995	972	23	141,881	9,156	1,251	7,905
青森	41,730	254	30	224	348	325	23	41,636	2,323	294	2,029
岩手	45,599	269	16	253	351	348	3	45,517	3,192	347	2,845
宮城	63,312	408	49	359	577	569	8	63,143	3,833	629	3,204
秋田	37,347	224	18	206	244	243	1	37,327	1,980	275	1,705
山形	45,163	244	16	228	335	335	-	45,072	2,549	350	2,199
福島	57,104	328	45	283	423	404	19	57,009	3,337	445	2,892
茨城	61,015	411	123	288	459	454	5	60,967	3,572	606	2,966
栃木	45,789	265	22	243	372	341	31	45,682	2,563	389	2,174
群馬	56,127	366	62	304	410	405	5	56,083	3,235	384	2,851
埼玉	126,126	716	70	646	1,079	990	89	125,763	7,479	954	6,525
千葉	91,328	664	171	493	784	737	47	91,208	6,089	1,228	4,861
東京	567,879	3,410	272	3,138	5,022	4,685	337	566,267	35,457	4,300	31,157
神奈川	170,229	1,351	167	1,184	1,506	1,428	78	170,074	10,876	1,634	9,242
新潟	108,343	598	45	553	867	777	90	108,074	5,588	524	5,064
富山	43,572	241	16	225	370	327	43	43,443	2,258	315	1,943
石川	43,521	295	99	196	297	296	1	43,519	2,375	253	2,122
福井	27,680	147	21	126	226	222	4	27,601	1,504	200	1,304
山梨	19,900	203	46	157	186	139	47	19,917	1,421	221	1,200
長野	83,780	559	126	433	677	661	16	83,662	4,968	594	4,374
岐阜	70,830	416	58	358	514	507	7	70,732	3,907	569	3,338
静岡	116,484	745	61	684	927	893	34	116,302	6,160	568	5,592
愛知	224,227	1,312	174	1,138	2,008	1,844	164	223,531	12,750	1,215	11,535
三重	37,208	259	52	207	365	362	3	37,102	2,103	237	1,866
滋賀	37,058	201	17	184	323	320	3	36,936	2,046	195	1,851
京都	67,095	387	56	331	611	602	9	66,871	4,099	676	3,423
大阪	301,086	1,881	316	1,565	2,555	2,376	179	300,412	16,563	1,749	14,814
兵庫	130,246	674	71	603	1,232	1,061	171	129,688	7,440	1,010	6,430
奈良	22,243	127	5	122	179	173	6	22,191	1,376	275	1,101
和歌山	22,279	142	5	137	232	184	48	22,189	1,265	154	1,111
鳥取	17,489	84	9	75	122	122	-	17,451	899	81	818
島根	26,240	142	18	124	225	224	1	26,157	1,649	266	1,383
岡山	65,412	417	68	349	493	460	33	65,336	3,670	363	3,307
広島	93,287	511	71	440	960	822	138	92,838	5,384	604	4,780
山口	40,997	288	44	244	330	324	6	40,955	2,346	330	2,016
徳島	21,085	113	24	89	140	140	-	21,058	1,176	229	947
香川	33,307	220	19	201	272	266	6	33,255	1,814	146	1,668
愛媛	33,887	187	46	141	226	224	2	33,848	2,080	422	1,658
高知	27,698	178	21	157	185	184	1	27,691	1,618	183	1,435
福岡	128,101	882	92	790	1,010	992	18	127,973	8,151	1,094	7,057
佐賀	19,081	116	13	103	144	144	-	19,053	1,228	221	1,007
長崎	36,743	294	18	276	281	275	6	36,756	2,161	217	1,944
熊本	45,892	302	38	264	342	336	6	45,852	2,959	328	2,631
大分	32,019	254	37	217	465	257	208	31,808	2,226	475	1,751
宮崎	29,786	217	31	186	291	278	13	29,712	1,826	210	1,616
鹿児島	47,334	436	76	360	454	437	17	47,316	3,131	429	2,702
沖縄	30,872	227	42	185	256	249	7	30,843	2,216	294	1,922

第4表 掛金月額別加入状況

掛金月額	6年9月		6年度合計	
	被共済者数	構成比	被共済者数	構成比
	人	%	人	%
計	22,791	100.0	215,998	100.0
2,000円	202	0.9	1,738	0.8
3,000円	133	0.6	1,043	0.5
4,000円	52	0.2	389	0.2
5,000円	12,701	55.7	123,007	56.9
6,000円	1,175	5.2	11,544	5.3
7,000円	822	3.6	8,168	3.8
8,000円	1,086	4.8	10,574	4.9
9,000円	250	1.1	2,268	1.1
10,000円	3,730	16.4	32,723	15.1
12,000円	547	2.4	5,454	2.5
14,000円	393	1.7	3,601	1.7
16,000円	338	1.5	3,217	1.5
18,000円	156	0.7	1,585	0.7
20,000円	515	2.3	4,619	2.1
22,000円	56	0.2	584	0.3
24,000円	56	0.2	561	0.3
26,000円	37	0.2	513	0.2
28,000円	18	0.1	206	0.1
30,000円	524	2.3	4,204	1.9
平均掛金月額 (加入時掛金)	7,718円	—	7,600円	—

第5表 月次別掛金月額変更状況

	月額変更件数	変更前平均 掛金月額(A)	平均増加額(B)	増額率 (B/A)
	件	円	円	%
31年度	197,456	9,767	4,703	48.1
2年度	189,032	9,786	4,709	48.1
3年度	207,638	9,816	4,767	48.6
4年度	202,555	9,873	4,578	46.4
5年度	212,692	10,057	4,485	44.6
6年度	156,670	10,261	4,238	41.3
9月まで				
5年9月	12,627	9,717	4,727	48.6
10月	13,345	9,865	4,738	48.0
11月	10,528	9,829	5,005	50.9
12月	8,131	9,915	5,301	53.5
6年1月	9,085	9,905	5,455	55.1
2月	6,663	9,938	4,986	50.2
3月	9,441	9,788	5,048	51.6
4月	38,500	10,083	4,175	41.4
5月	31,483	10,325	4,096	39.7
6月	27,513	10,393	3,968	38.2
7月	28,693	10,308	4,407	42.8
8月	18,026	10,410	4,300	41.3
9月	12,455	10,037	4,909	48.9

(注) 本表は、当月分から掛金月額変更したもののうち、増額したものについて集計したものである。
なお、減額したものの件数は1,761件である。

第 6 表 月 次 別 退 職 金 等 支 給 状 況

	一 時 金						分 割 退 職 金	
	計		退 職 金		解 約 手 当 金			
	件 数	金 額	件 数	金 額	件 数	金 額	件 数	金 額
	件	千円	件	千円	件	千円	件	千円
31 年 度	270,689	370,953,091	265,171	365,784,650	5,518	5,168,441	3,012	492,014
2 年 度	260,888	368,926,578	254,225	362,536,198	6,663	6,390,380	2,947	491,104
3 年 度	264,264	366,255,098	257,378	359,613,411	6,886	6,641,688	2,950	489,635
4 年 度	281,641	377,265,420	271,089	368,328,293	10,552	8,937,127	2,888	482,289
5 年 度	291,720	397,602,873	283,626	390,216,384	8,094	7,386,489	3,013	496,790
6 年 度 9月まで	160,059	223,723,981	155,592	219,718,373	4,467	4,005,608	1,600	258,794
5 年 9 月	21,118	27,363,073	20,603	26,879,911	515	483,162	-	-
10 月	24,037	31,427,043	23,430	30,784,249	607	642,793	-	-
11 月	24,447	32,427,686	23,782	31,761,647	665	666,039	755	123,984
12 月	19,705	26,310,746	19,139	25,829,905	566	480,841	-	-
6 年 1 月	17,909	25,758,724	17,523	25,440,823	386	317,901	-	-
2 月	25,182	34,558,782	24,774	34,157,846	408	400,936	769	125,220
3 月	22,985	30,571,742	22,468	30,097,915	517	473,827	-	-
4 月	28,340	40,862,166	27,670	40,153,328	670	708,837	-	-
5 月	29,756	42,252,566	28,972	41,621,433	784	631,134	791	129,408
6 月	28,091	38,736,117	27,278	38,021,242	813	714,875	-	-
7 月	25,669	35,681,652	24,858	35,004,810	811	676,841	-	-
8 月	25,612	35,845,504	24,779	35,085,026	833	760,478	809	129,386
9 月	22,591	30,345,976	22,035	29,832,534	556	513,442	-	-

(注) 本表は、一時金(退職金及び解約手当金)・分割退職金の支出決定件数及び金額を計上したものである。

第 7 表 月 次 別 資 産 運 用 状 況

(単位 千円)

	有 価 証 券						生命保険資産 ^b	包括信託 ^c	その他 ^d	合 計
	金融債 ^a	国 債	政府 保証債	地方債	財投 機関債	円貨建 外国債				
31 年 度	369,800,000	963,538,663	1,195,578,930	66,600,000	2,300,000	60,000,000	166,293,836	2,007,274,115	104,794,760	4,936,180,303
2 年 度	357,800,000	798,579,634	1,122,143,325	110,500,000	2,300,000	60,000,000	168,809,384	2,251,519,499	358,136,007	5,229,787,848
3 年 度	345,800,000	839,814,967	1,045,205,199	233,867,234	2,300,000	30,000,000	170,632,011	2,279,407,178	365,056,615	5,312,083,206
4 年 度	357,800,000	1,007,542,734	923,317,451	295,165,706	2,300,000	－	172,545,081	2,232,952,903	320,828,634	5,312,452,510
5 年 度	364,800,000	1,346,914,479	715,923,717	307,064,178	2,300,000	－	173,847,682	2,459,644,183	197,328,851	5,567,823,090
5 年 9 月	363,800,000	1,177,213,310	812,689,677	301,165,706	2,300,000	－	185,636,594	2,283,437,248	236,705,128	5,362,947,662
10 月	363,800,000	1,195,930,470	797,777,862	302,165,706	2,300,000	－	185,636,594	2,247,414,749	231,482,681	5,326,508,062
11 月	363,800,000	1,252,235,550	784,874,798	303,165,706	2,300,000	－	185,636,594	2,327,799,005	190,752,538	5,410,564,191
12 月	361,800,000	1,256,219,147	764,046,087	304,165,706	2,300,000	－	185,636,594	2,346,658,659	219,331,722	5,440,157,915
6 年 1 月	361,800,000	1,295,169,737	750,437,752	305,165,706	2,300,000	－	185,636,594	2,375,924,415	201,802,076	5,478,236,280
2 月	361,800,000	1,314,241,517	733,409,804	306,165,706	2,300,000	－	185,636,594	2,421,821,599	199,408,737	5,524,783,957
3 月	364,800,000	1,346,914,479	715,923,717	307,064,178	2,300,000	－	173,847,682	2,459,644,183	197,328,851	5,567,823,090
4 月	364,800,000	1,346,914,479	701,421,071	308,064,178	2,300,000	－	187,783,172	2,431,696,231	188,919,514	5,531,898,645
5 月	364,800,000	1,358,542,959	689,917,871	309,064,178	2,300,000	－	187,783,172	2,441,600,838	181,022,993	5,535,032,011
6 月	362,900,000	1,375,483,502	672,809,768	310,064,178	2,300,000	－	187,783,172	2,464,139,911	180,162,920	5,555,643,452
7 月	362,900,000	1,416,807,542	659,803,104	311,064,178	2,300,000	－	187,783,172	2,439,871,579	146,824,518	5,527,354,094
8 月	362,900,000	1,468,392,452	650,297,348	312,064,178	2,300,000	－	187,783,172	2,448,477,376	106,452,448	5,538,666,974
9 月	358,700,000	1,499,488,561	640,289,665	313,064,178	2,300,000	－	187,783,172	2,450,080,516	100,593,050	5,552,299,143

(注) 1 本表は、各年度末または各月末現在における中小企業退職金共済事業本部の業務上の余裕金の運用状況を表したものである。

2 a 金融債は、利付商工債券である。

b 生命保険資産は、新企業年金保険である。

c 包括信託の会計文書の勘定科目名は金銭信託である。

包括信託は、指定包括信託（令和3年5月解約済）及び特定包括信託である。

d その他は、短期運用、普通預金及び投資不動産（25年度以降所有していない）である。

3 包括信託の資産額は、合同運用（28年4月1日開始）の全体額を総口数で除して求めた額に中退共資産の保有口数を乗じて算出した額である。

4 単位未満は四捨五入しているため、内訳と計が一致しないことがある。