

中 小 企 業
退 職 金 共 済

事業概況

第 64 卷 第 7 号

令和 6 年 10 月

独立行政法人 勤労者退職金共済機構

目 次

概 況	1
統 計 表	
第 1 表 月次別加入脱退状況	4
第 2 表 都道府県別在籍及び加入脱退状況（共済契約者）	5
第 3 表 都道府県別在籍及び加入脱退状況（被共済者）	6
第 4 表 掛金月額別加入状況	7
第 5 表 月次別掛金月額変更状況	7
第 6 表 月次別退職金等支給状況	8
第 7 表 月次別資産運用状況	9

凡 例

- 1 この事業概況は、中小企業退職金共済事業の主要な事項の現状及び推移を明らかにしたものである。
- 2 統計表に用いている符号「－」は、該当数値がないことを表している。
- 3 用 語 の 説 明
 - (1) 共済契約者 退職金共済契約の当事者である事業主。
 - (2) 被 共 済 者 退職金共済契約により機構がその者の退職について退職金を支給すべき者。
 - (3) 退 職 金 被共済者が退職したとき、退職金共済契約により機構からその者（又はその遺族）に支給されるもの。
 - (4) 解約手当金 退職金共済契約が解除されたとき、退職金共済契約により機構からその者に支給されるもの。
- 4 単位未満の処理 数字の単位未満は、原則として四捨五入しているので、合計と内訳の計とが一致しない場合もある。

概 況

加入状況（図－1）

令和6年10月に加入した共済契約者数は 757所、被共済者数は 29,762人（うち短時間労働者は 520人）であり、被共済者数の内訳をみると新規加入が 3,381人（うち短時間労働者は 97人）、追加加入が 26,381人（うち短時間労働者は 423人）であった。

これらを前年同月と比べると、共済契約者数で 130所（14.7%）減、被共済者数で 767人（2.6%）増、うち新規加入が 588人（14.8%）減、追加加入が 1,355人（5.4%）増となっている。

脱退状況（図－1）

令和6年10月に脱退した共済契約者数は 860所、被共済者数は 26,149人（うち解約数は 1,048人）であった。

なお、今月の被共済者脱退数の前月末在籍者数に対する比率は 0.7%である。

図－1 加入脱退の推移

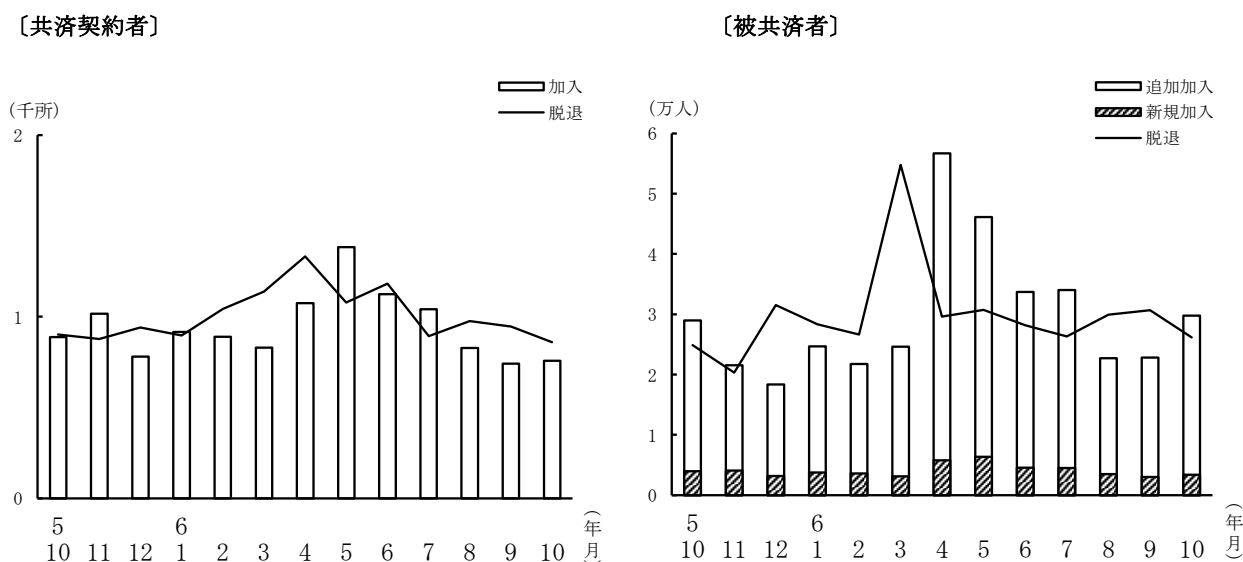

掛金月額別加入状況（図－２）

令和6年10月中に加入した被共済者の掛金月額別分布をみると、5,000円が 56.3%、6,000円～9,000円が 15.2%、10,000円が 15.8%、12,000円～20,000円が 8.3%、22,000円～30,000円が 2.8%、特例掛金月額の 2,000円～4,000円は 1.4%である。

その平均掛金月額は 7,665円で、前月より 53円の減、これを前年同月と比べると 7円（0.1%）増となっている。

図－２ 加入時掛金月額分布

（令和6年10月）

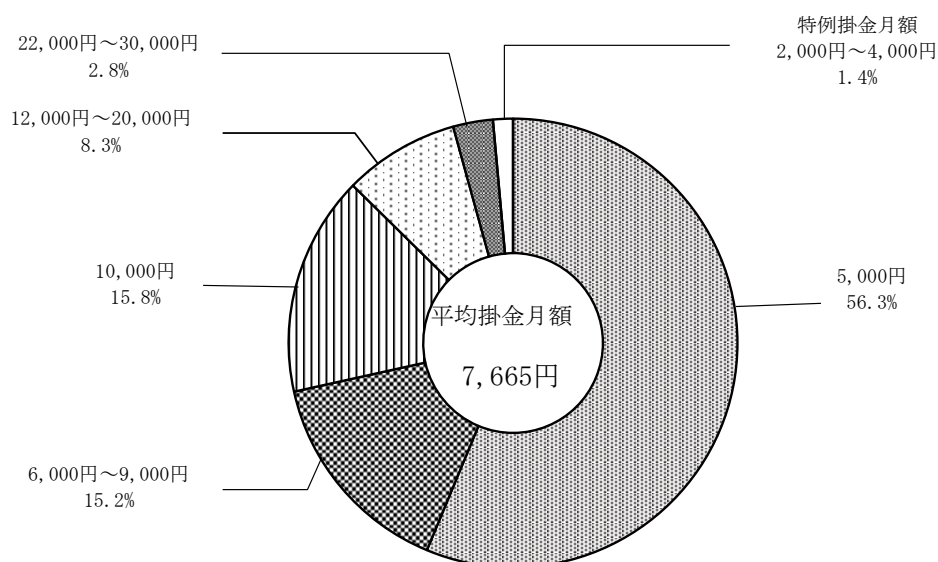

在 籍 状 況

令和6年10月末現在における在籍状況は、共済契約者数 379,057所、被共済者数 3,631,314人となった。このうち過去勤務期間通算制度の対象となっているものは、共済契約者数 36,418所、被共済者数 99,959人である。

掛金月額変更状況

令和6年10月の掛金月額変更（増額）件数は13,901件で、月額変更した被共済者の変更前の平均掛金月額は 9,989円で、その平均増加額は 4,807円となっている。

退職金等一時金支給状況（図－３）

令和6年10月における退職金等一時金の支給件数は、25,316件で、その支給額は 33,976,201千円である。そのうち解約手当金の支給件数は 689件で、その支給額は 633,182千円である。

これを前年同月と比べると、件数では 1,279件増、金額では 2,549,159千円増となっている。

また、退職金等一時金の平均支給額は 1,342,084円である。

図－３ 退職金等一時金支給の推移

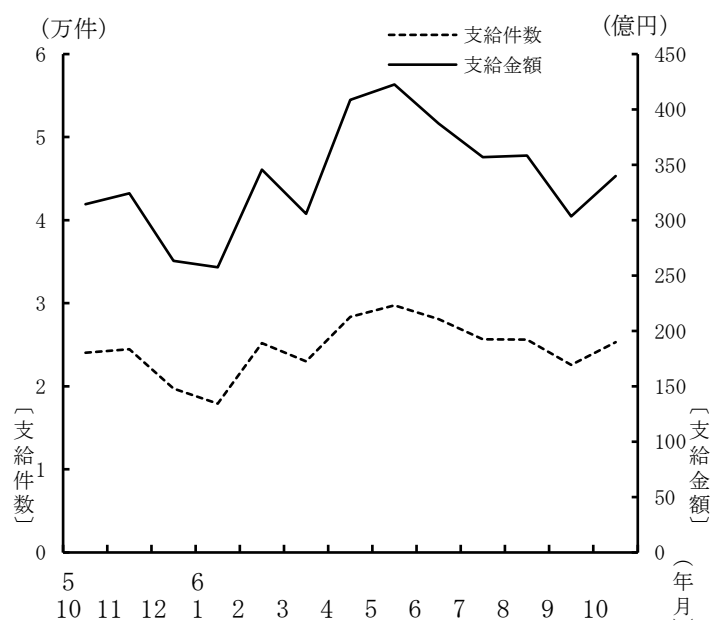

資産運用状況

令和6年10月末における運用資産総額は 5,556,284,790千円で、前月より 3,985,647千円増、これを前年同月と比べると 229,776,728千円（4.3%）増となっている。

その内訳をみると、金融債が 6.5%、国債が 27.5%、政府保証債が 11.2%、地方債が 5.7%、財投機関債が 0.04%、生命保険資産が 3.4%、金銭信託が 44.3%、その他が 1.5%となっている。

第 1 表 月 次 別 加 入 脱 退 状 況

	共 済 契 約 者 数			被 共 済 者 数				
	加 入	脱 退	期末在籍	加 入			脱 退	期末在籍
				計	新 規	追 加		
31 年 度	13,970	11,786	371,266	383,483 (7,690)	68,162 (2,111)	315,321 (5,579)	337,770 (6,353)	3,487,966 (50,931)
2 年 度	13,035	10,987	373,314	367,510 (7,435)	59,338 (2,013)	308,172 (5,422)	318,523 (5,991)	3,536,953 (52,375)
3 年 度	14,447	10,293	377,468	378,094 (8,544)	66,003 (2,299)	312,091 (6,245)	334,042 (6,224)	3,581,005 (54,695)
4 年 度	12,400	10,784	379,084	363,018 (7,289)	56,634 (1,935)	306,384 (5,354)	357,159 (6,533)	3,586,864 (55,451)
5 年 度	12,294	12,006	379,372	360,877 (6,975)	53,847 (1,663)	307,030 (5,312)	360,560 (7,064)	3,587,181 (55,362)
6 年 度 10月まで	6,947	7,262	379,057	245,760 (4,278)	31,114 (927)	214,646 (3,351)	201,627 (3,758)	3,631,314 (55,882)
5 年 10 月	887	902	379,836	28,995 (512)	3,969 (115)	25,026 (397)	24,908 (463)	3,637,880 (56,406)
11 月	1,016	877	379,975	21,538 (531)	4,093 (180)	17,445 (351)	20,328 (394)	3,639,090 (56,543)
12 月	780	941	379,814	18,335 (390)	3,174 (87)	15,161 (303)	31,504 (653)	3,625,921 (56,280)
6 年 1 月	916	896	379,834	24,683 (450)	3,770 (83)	20,913 (367)	28,351 (525)	3,622,253 (56,205)
2 月	889	1,043	379,680	21,750 (426)	3,591 (98)	18,159 (328)	26,665 (488)	3,617,338 (56,143)
3 月	830	1,138	379,372	24,615 (541)	3,155 (117)	21,460 (424)	54,772 (1,322)	3,587,181 (55,362)
4 月	1,074	1,331	379,115	56,668 (687)	5,784 (122)	50,884 (565)	29,609 (650)	3,614,240 (55,399)
5 月	1,382	1,077	379,420	46,119 (820)	6,370 (170)	39,749 (650)	30,733 (638)	3,629,626 (55,581)
6 月	1,124	1,181	379,363	33,682 (792)	4,559 (150)	29,123 (642)	28,176 (528)	3,635,132 (55,845)
7 月	1,041	892	379,512	34,020 (549)	4,513 (151)	29,507 (398)	26,334 (431)	3,642,818 (55,963)
8 月	827	975	379,364	22,718 (453)	3,498 (120)	19,220 (333)	29,956 (520)	3,635,580 (55,896)
9 月	742	946	379,160	22,791 (457)	3,009 (117)	19,782 (340)	30,670 (532)	3,627,701 (55,821)
10 月	757	860	379,057	29,762 (520)	3,381 (97)	26,381 (423)	26,149 (459)	3,631,314 (55,882)

- (注) 1 共済契約者数及び被共済者数欄の加入は、原則として当該月中（年度中）に退職金共済契約が締結されたものである。
2 共済契約者数欄の脱退は、当該月中（年度中）に、被共済者全員の退職金共済契約を解除した共済契約者数及び被共済者の全員が退職した共済契約者数の合計である。
3 被共済者数欄の脱退は、当該月中（年度中）に、退職金共済契約を解除した被共済者数（解約）及び退職した被共済者数の合計である。
4 （ ）内は、短時間労働者数（内数）である。

第 2 表 都道府県別在籍及び加入脱退状況（共済契約者）

都 道 府 県	6 年 9 月 末 在 籍	6 年 10 月 加 入	6 年 10 月 脱 退	6 年 10 月 末 在 籍	6 年 度 加 入 合 計
計	379,160	757	860	379,057	6,947
北海道	16,495	31	33	16,493	308
青森	4,585	7	14	4,578	78
岩手	4,805	6	9	4,802	81
宮城	7,431	11	24	7,418	147
秋田	4,041	9	7	4,043	68
山形	4,989	4	11	4,982	77
福島	6,373	18	18	6,373	119
茨城	6,721	9	18	6,712	128
栃木	5,583	8	18	5,573	101
群馬	5,990	14	11	5,993	113
埼玉県	13,927	40	30	13,937	284
千葉県	10,708	21	22	10,707	241
東京都	49,228	83	126	49,185	816
神奈川県	18,049	39	37	18,051	357
新潟	11,187	16	24	11,179	171
富山	4,253	15	12	4,256	79
石川	4,479	6	5	4,480	70
福井	3,140	9	7	3,142	61
山梨	2,302	6	2	2,306	41
長野	7,853	15	28	7,840	135
岐阜	7,851	10	16	7,845	136
静岡県	12,080	21	28	12,073	181
愛知県	21,844	44	45	21,843	415
三重	4,515	9	15	4,509	85
滋賀	4,276	8	9	4,275	76
京都府	8,062	15	24	8,053	142
大阪府	29,227	57	62	29,222	518
兵庫県	13,844	35	35	13,844	280
奈良	2,760	6	6	2,760	56
和歌山	2,693	6	7	2,692	48
鳥取	2,007	2	8	2,001	30
島根	2,859	4	5	2,858	47
岡山	6,865	14	11	6,868	120
広島	9,225	28	23	9,230	182
山口	4,481	10	14	4,477	75
徳島	2,355	3	8	2,350	46
香川	3,364	7	4	3,367	48
愛媛	3,757	8	5	3,760	98
高知	3,217	6	6	3,217	60
福岡	12,925	20	16	12,929	256
佐賀	1,937	4	8	1,933	44
長崎	4,216	8	12	4,212	62
熊本	5,432	17	7	5,442	105
大分	3,604	5	9	3,600	76
宮崎	3,597	15	9	3,603	79
鹿児島	6,062	15	12	6,065	107
沖縄	3,966	13	-	3,979	100

第3表 都道府県別在籍及び加入脱退状況（被共済者）

都道府県	6年9月末 在籍	6年10月加入			6年10月脱退			6年10月末 在籍	6年度加入合計		
		計	新規	追加	計	退職	解約		計	新規	追加
計	3,627,701	29,762	3,381	26,381	26,149	25,101	1,048	3,631,314	245,760	31,114	214,646
北海道	141,881	1,288	209	1,079	962	945	17	142,207	10,444	1,460	8,984
青森	41,636	432	24	408	294	290	4	41,774	2,755	318	2,437
岩手	45,517	337	11	326	301	299	2	45,553	3,529	358	3,171
宮城	63,143	466	28	438	392	388	4	63,217	4,299	657	3,642
秋田	37,327	258	26	232	234	233	1	37,351	2,238	301	1,937
山形	45,072	297	11	286	310	300	10	45,059	2,846	361	2,485
福島	57,009	514	94	420	407	402	5	57,116	3,851	539	3,312
茨城	60,967	444	21	423	461	453	8	60,950	4,016	627	3,389
栃木	45,682	321	42	279	283	279	4	45,720	2,884	431	2,453
群馬	56,083	481	53	428	340	336	4	56,224	3,716	437	3,279
埼玉	125,763	1,108	136	972	856	841	15	126,015	8,587	1,090	7,497
千葉	91,208	876	89	787	611	592	19	91,473	6,965	1,317	5,648
東京	566,267	5,158	611	4,547	4,788	4,524	264	566,637	40,615	4,911	35,704
神奈川	170,074	1,354	158	1,196	1,238	1,214	24	170,190	12,230	1,792	10,438
新潟	108,074	754	99	655	853	702	151	107,975	6,342	623	5,719
富山	43,443	283	43	240	296	293	3	43,430	2,541	358	2,183
石川	43,519	274	13	261	250	245	5	43,543	2,649	266	2,383
福井	27,601	189	33	156	164	151	13	27,626	1,693	233	1,460
山梨	19,917	182	34	148	153	151	2	19,946	1,603	255	1,348
長野	83,662	529	45	484	558	549	9	83,633	5,497	639	4,858
岐阜	70,732	426	51	375	483	471	12	70,675	4,333	620	3,713
静岡	116,302	803	104	699	872	786	86	116,233	6,963	672	6,291
愛知	223,531	1,884	170	1,714	1,503	1,484	19	223,912	14,634	1,385	13,249
三重	37,102	274	35	239	230	222	8	37,146	2,377	272	2,105
滋賀	36,936	315	21	294	254	253	1	36,997	2,361	216	2,145
京都	66,871	563	144	419	491	476	15	66,943	4,662	820	3,842
大阪	300,412	2,135	203	1,932	2,093	2,079	14	300,454	18,698	1,952	16,746
兵庫	129,688	1,013	123	890	1,040	868	172	129,661	8,453	1,133	7,320
奈良	22,191	160	22	138	142	140	2	22,209	1,536	297	1,239
和歌山	22,189	150	12	138	196	174	22	22,143	1,415	166	1,249
鳥取	17,451	108	8	100	132	131	1	17,427	1,007	89	918
島根	26,157	192	12	180	151	150	1	26,198	1,841	278	1,563
岡山	65,336	608	65	543	440	413	27	65,504	4,278	428	3,850
広島	92,838	783	93	690	701	675	26	92,920	6,167	697	5,470
山口	40,955	276	16	260	281	274	7	40,950	2,622	346	2,276
徳島	21,058	161	28	133	184	179	5	21,035	1,337	257	1,080
香川	33,255	270	19	251	232	227	5	33,293	2,084	165	1,919
愛媛	33,848	280	30	250	217	209	8	33,911	2,360	452	1,908
高知	27,691	251	40	211	205	204	1	27,737	1,869	223	1,646
福岡	127,973	1,227	160	1,067	817	800	17	128,383	9,378	1,254	8,124
佐賀	19,053	135	13	122	118	116	2	19,070	1,363	234	1,129
長崎	36,756	256	13	243	295	291	4	36,717	2,417	230	2,187
熊本	45,852	394	48	346	310	304	6	45,936	3,353	376	2,977
大分	31,808	294	8	286	203	200	3	31,899	2,520	483	2,037
宮崎	29,712	370	54	316	241	239	2	29,841	2,196	264	1,932
鹿児島	47,316	477	52	425	356	342	14	47,437	3,608	481	3,127
沖縄	30,843	412	57	355	211	207	4	31,044	2,628	351	2,277

第4表 掛金月額別加入状況

掛金月額	6年10月		6年度合計	
	被共済者数	構成比	被共済者数	構成比
	人	%	人	%
計	29,762	100.0	245,760	100.0
2,000円	212	0.7	1,950	0.8
3,000円	176	0.6	1,219	0.5
4,000円	41	0.1	430	0.2
5,000円	16,750	56.3	139,757	56.9
6,000円	1,502	5.0	13,046	5.3
7,000円	1,154	3.9	9,322	3.8
8,000円	1,455	4.9	12,029	4.9
9,000円	423	1.4	2,691	1.1
10,000円	4,717	15.8	37,440	15.2
12,000円	623	2.1	6,077	2.5
14,000円	535	1.8	4,136	1.7
16,000円	446	1.5	3,663	1.5
18,000円	243	0.8	1,828	0.7
20,000円	637	2.1	5,256	2.1
22,000円	48	0.2	632	0.3
24,000円	69	0.2	630	0.3
26,000円	56	0.2	569	0.2
28,000円	38	0.1	244	0.1
30,000円	637	2.1	4,841	2.0
平均掛金月額 (加入時掛金)	7,665円	—	7,608円	—

第5表 月次別掛金月額変更状況

	月額変更件数	変更前平均 掛金月額(A)	平均増加額(B)	増 額 率 (B/A)
	件	円	円	%
31年度	197,456	9,767	4,703	48.1
2年度	189,032	9,786	4,709	48.1
3年度	207,638	9,816	4,767	48.6
4年度	202,555	9,873	4,578	46.4
5年度	212,692	10,057	4,485	44.6
6年度	170,571	10,239	4,284	41.8
10月まで				
5年10月	13,345	9,865	4,738	48.0
11月	10,528	9,829	5,005	50.9
12月	8,131	9,915	5,301	53.5
6年1月	9,085	9,905	5,455	55.1
2月	6,663	9,938	4,986	50.2
3月	9,441	9,788	5,048	51.6
4月	38,500	10,083	4,175	41.4
5月	31,483	10,325	4,096	39.7
6月	27,513	10,393	3,968	38.2
7月	28,693	10,308	4,407	42.8
8月	18,026	10,410	4,300	41.3
9月	12,455	10,037	4,909	48.9
10月	13,901	9,989	4,807	48.1

(注) 本表は、当月分から掛金月額変更したもののうち、増額したものについて集計したものである。
なお、減額したものの件数は1,737件である。

第 6 表 月 次 別 退 職 金 等 支 給 状 況

	一 時 金						分 割 退 職 金	
	計		退 職 金		解 約 手 当 金			
	件 数	金 額	件 数	金 額	件 数	金 額	件 数	金 額
	件	千円	件	千円	件	千円	件	千円
31 年 度	270,689	370,953,091	265,171	365,784,650	5,518	5,168,441	3,012	492,014
2 年 度	260,888	368,926,578	254,225	362,536,198	6,663	6,390,380	2,947	491,104
3 年 度	264,264	366,255,098	257,378	359,613,411	6,886	6,641,688	2,950	489,635
4 年 度	281,641	377,265,420	271,089	368,328,293	10,552	8,937,127	2,888	482,289
5 年 度	291,720	397,602,873	283,626	390,216,384	8,094	7,386,489	3,013	496,790
6 年 度 10月まで	185,375	257,700,182	180,219	253,061,392	5,156	4,638,790	1,600	258,794
5 年 10 月	24,037	31,427,043	23,430	30,784,249	607	642,793	-	-
11 月	24,447	32,427,686	23,782	31,761,647	665	666,039	755	123,984
12 月	19,705	26,310,746	19,139	25,829,905	566	480,841	-	-
6 年 1 月	17,909	25,758,724	17,523	25,440,823	386	317,901	-	-
2 月	25,182	34,558,782	24,774	34,157,846	408	400,936	769	125,220
3 月	22,985	30,571,742	22,468	30,097,915	517	473,827	-	-
4 月	28,340	40,862,166	27,670	40,153,328	670	708,837	-	-
5 月	29,756	42,252,566	28,972	41,621,433	784	631,134	791	129,408
6 月	28,091	38,736,117	27,278	38,021,242	813	714,875	-	-
7 月	25,669	35,681,652	24,858	35,004,810	811	676,841	-	-
8 月	25,612	35,845,504	24,779	35,085,026	833	760,478	809	129,386
9 月	22,591	30,345,976	22,035	29,832,534	556	513,442	-	-
10 月	25,316	33,976,201	24,627	33,343,019	689	633,182	-	-

(注) 本表は、一時金(退職金及び解約手当金)・分割退職金の支出決定件数及び金額を計上したものである。

第 7 表 月 次 別 資 産 運 用 状 況

(単位 千円)

	有 価 証 券						生命保険資産 ^b	包括信託 ^c	その他 ^d	合 計
	金融債 ^a	国 債	政府 保証債	地方債	財投 機関債	円貨建 外国債				
31 年 度	369,800,000	963,538,663	1,195,578,930	66,600,000	2,300,000	60,000,000	166,293,836	2,007,274,115	104,794,760	4,936,180,303
2 年 度	357,800,000	798,579,634	1,122,143,325	110,500,000	2,300,000	60,000,000	168,809,384	2,251,519,499	358,136,007	5,229,787,848
3 年 度	345,800,000	839,814,967	1,045,205,199	233,867,234	2,300,000	30,000,000	170,632,011	2,279,407,178	365,056,615	5,312,083,206
4 年 度	357,800,000	1,007,542,734	923,317,451	295,165,706	2,300,000	-	172,545,081	2,232,952,903	320,828,634	5,312,452,510
5 年 度	364,800,000	1,346,914,479	715,923,717	307,064,178	2,300,000	-	173,847,682	2,459,644,183	197,328,851	5,567,823,090
5 年 10 月	363,800,000	1,195,930,470	797,777,862	302,165,706	2,300,000	-	185,636,594	2,247,414,749	231,482,681	5,326,508,062
11 月	363,800,000	1,252,235,550	784,874,798	303,165,706	2,300,000	-	185,636,594	2,327,799,005	190,752,538	5,410,564,191
12 月	361,800,000	1,256,219,147	764,046,087	304,165,706	2,300,000	-	185,636,594	2,346,658,659	219,331,722	5,440,157,915
6 年 1 月	361,800,000	1,295,169,737	750,437,752	305,165,706	2,300,000	-	185,636,594	2,375,924,415	201,802,076	5,478,236,280
2 月	361,800,000	1,314,241,517	733,409,804	306,165,706	2,300,000	-	185,636,594	2,421,821,599	199,408,737	5,524,783,957
3 月	364,800,000	1,346,914,479	715,923,717	307,064,178	2,300,000	-	173,847,682	2,459,644,183	197,328,851	5,567,823,090
4 月	364,800,000	1,346,914,479	701,421,071	308,064,178	2,300,000	-	187,783,172	2,431,696,231	188,919,514	5,531,898,645
5 月	364,800,000	1,358,542,959	689,917,871	309,064,178	2,300,000	-	187,783,172	2,441,600,838	181,022,993	5,535,032,011
6 月	362,900,000	1,375,483,502	672,809,768	310,064,178	2,300,000	-	187,783,172	2,464,139,911	180,162,920	5,555,643,452
7 月	362,900,000	1,416,807,542	659,803,104	311,064,178	2,300,000	-	187,783,172	2,439,871,579	146,824,518	5,527,354,094
8 月	362,900,000	1,468,392,452	650,297,348	312,064,178	2,300,000	-	187,783,172	2,448,477,376	106,452,448	5,538,666,974
9 月	358,700,000	1,499,488,561	640,289,665	313,064,178	2,300,000	-	187,783,172	2,450,080,516	100,593,050	5,552,299,143
10 月	358,700,000	1,530,423,451	621,778,212	314,064,178	2,300,000	-	187,783,172	2,459,823,218	81,412,558	5,556,284,790

(注) 1 本表は、各年度末または各月末現在における中小企業退職金共済事業本部の業務上の余裕金の運用状況を表したものである。

2 a 金融債は、利付商工債券である。

b 生命保険資産は、新企業年金保険である。

c 包括信託の会計文書の勘定科目名は金銭信託である。

包括信託は、指定包括信託（令和3年5月解約済）及び特定包括信託である。

d その他は、短期運用、普通預金及び投資不動産（25年度以降所有していない）である。

3 包括信託の資産額は、合同運用（28年4月1日開始）の全体額を総口数で除して求めた額に中退共資産の保有口数を乗じて算出した額である。

4 単位未満は四捨五入しているため、内訳と計が一致しないことがある。