

中 小 企 業
退 職 金 共 済

事業概況

第 64 卷 第 8 号

令和 6 年 11 月

独立行政法人 勤労者退職金共済機構

目 次

概 況	1
統 計 表	
第 1 表 月次別加入脱退状況	4
第 2 表 都道府県別在籍及び加入脱退状況（共済契約者）	5
第 3 表 都道府県別在籍及び加入脱退状況（被共済者）	6
第 4 表 掛金月額別加入状況	7
第 5 表 月次別掛金月額変更状況	7
第 6 表 月次別退職金等支給状況	8
第 7 表 月次別資産運用状況	9

凡 例

- 1 この事業概況は、中小企業退職金共済事業の主要な事項の現状及び推移を明らかにしたものである。
- 2 統計表に用いている符号「－」は、該当数値がないことを表している。
- 3 用 語 の 説 明
 - (1) 共済契約者 退職金共済契約の当事者である事業主。
 - (2) 被 共 済 者 退職金共済契約により機構がその者の退職について退職金を支給すべき者。
 - (3) 退 職 金 被共済者が退職したとき、退職金共済契約により機構からその者（又はその遺族）に支給されるもの。
 - (4) 解約手当金 退職金共済契約が解除されたとき、退職金共済契約により機構からその者に支給されるもの。
- 4 単位未満の処理 数字の単位未満は、原則として四捨五入しているので、合計と内訳の計とが一致しない場合もある。

加入状況（図－1）

令和6年11月に加入した共済契約者数は 888所、被共済者数は 21,856人（うち短時間労働者は 464人）であり、被共済者数の内訳をみると新規加入が 4,241人（うち短時間労働者は 105人）、追加加入が 17,615人（うち短時間労働者は 359人）であった。

これらを前年同月と比べると、共済契約者数で 128所（12.6%）減、被共済者数で 318人（1.5%）増、うち新規加入が 148人（3.6%）増、追加加入が 170人（1.0%）増となっている。

脱退状況（図－1）

令和6年11月に脱退した共済契約者数は 873所、被共済者数は 20,592人（うち解約数は 1,116人）であった。

なお、今月の被共済者脱退数の前月末在籍者数に対する比率は 0.6%である。

図－1 加入脱退の推移

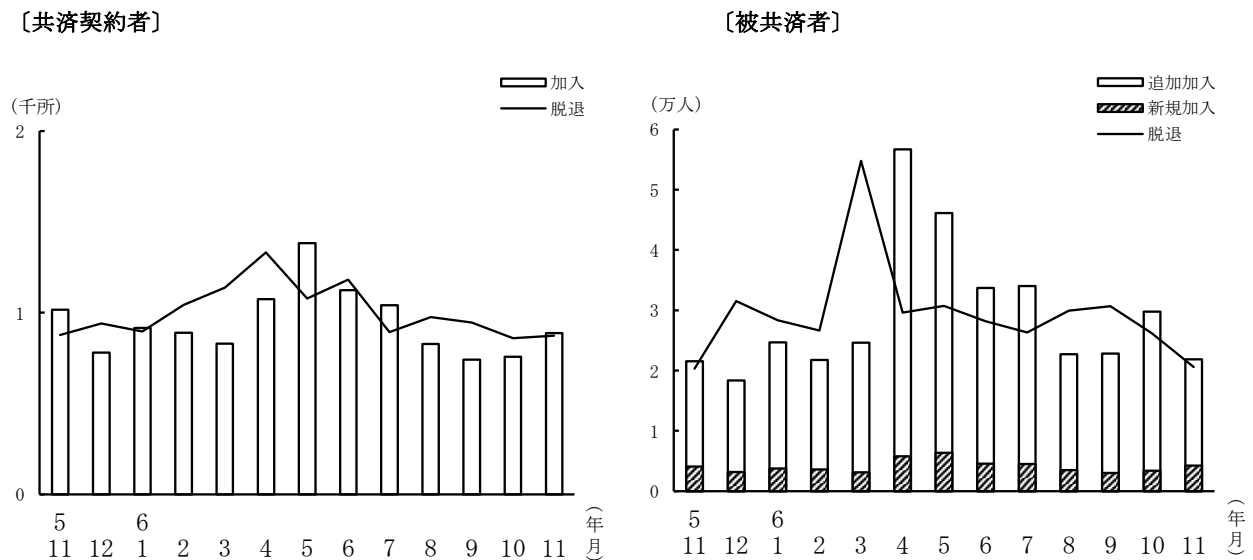

掛金月額別加入状況（図－２）

令和6年11月中に加入した被共済者の掛金月額別分布をみると、5,000円が 55.8%、6,000円～9,000円が 15.2%、10,000円が 15.3%、12,000円～20,000円が 8.4%、22,000円～30,000円が 3.5%、特例掛金月額の 2,000円～4,000円は 1.8%である。

その平均掛金月額は 7,761円で、前月より 96円の増、これを前年同月と比べると 32円（0.4%）増となっている。

図－２ 加入時掛金月額分布

（令和6年11月）

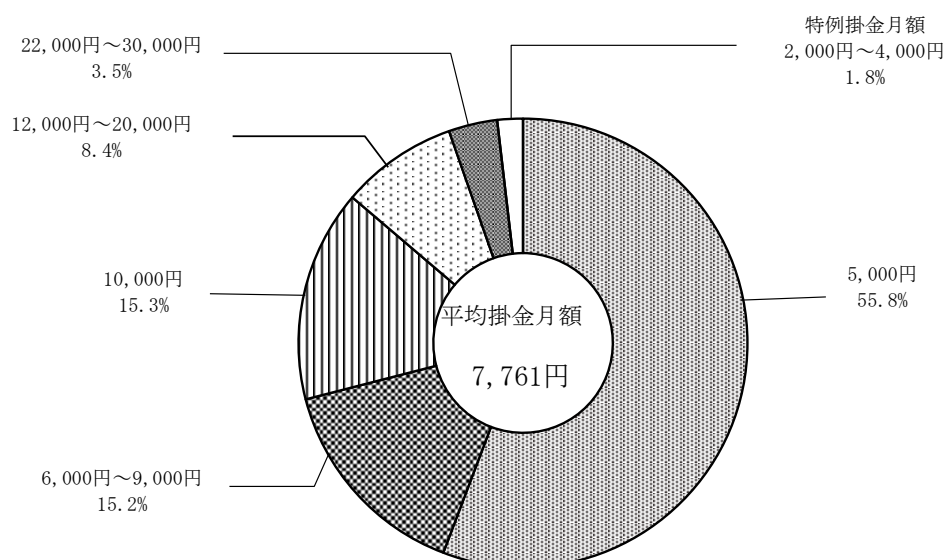

在 籍 状 況

令和6年11月末現在における在籍状況は、共済契約者数 379,072所、被共済者数 3,632,578人となった。このうち過去勤務期間通算制度の対象となっているものは、共済契約者数 36,428所、被共済者数 99,943人である。

掛金月額変更状況

令和6年11月の掛金月額変更（増額）件数は11,559件で、月額変更した被共済者の変更前の平均掛金月額は 9,950円で、その平均増加額は 4,684円となっている。

退職金等一時金支給状況（図－３）

令和6年11月における退職金等一時金の支給件数は、22,353件で、その支給額は 29,919,987千円である。そのうち解約手当金の支給件数は 928件で、その支給額は 954,763千円である。

これを前年同月と比べると、件数では 2,094件減、金額では 2,507,700千円減となっている。

また、退職金等一時金の平均支給額は 1,338,522円である。

図－３ 退職金等一時金支給の推移

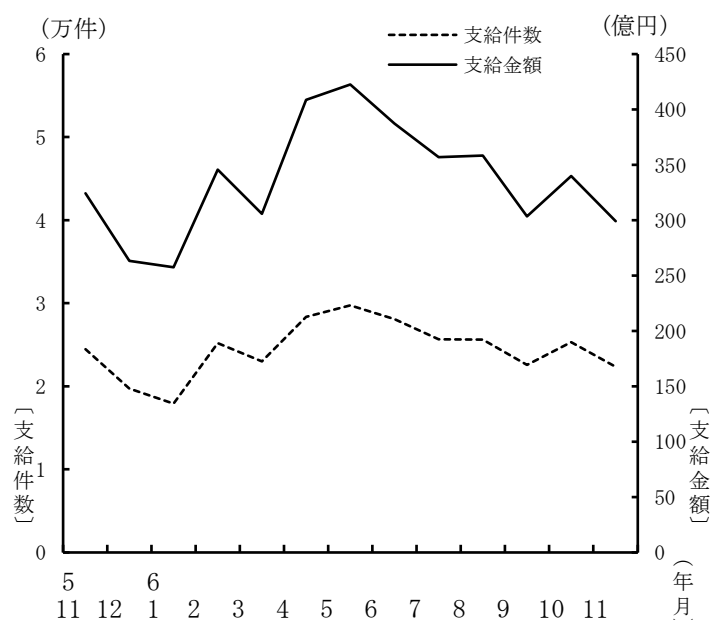

分割退職金支給状況

令和6年11月における分割退職金支給件数は 818件で、その支給総額は 129,695千円である。

なお、今月新たに分割退職金の支給を開始した件数は 33件で、金額は 4,909千円である。

資産運用状況

令和6年11月末における運用資産総額は 5,552,161,239千円で、前月より 4,123,551千円減、これを前年同月と比べると 141,597,048千円（2.6%）増となっている。

その内訳をみると、金融債が 6.5%、国債が 28.1%、政府保証債が 10.8%、地方債が 5.7%、財投機関債が 0.04%、生命保険資産が 3.4%、金銭信託が 44.1%、その他が 1.4%となっている。

第 1 表 月 次 別 加 入 脱 退 状 況

	共 済 契 約 者 数			被 共 済 者 数				
	加 入	脱 退	期末在籍	加 入			脱 退	期末在籍
				計	新 規	追 加		
31 年 度	13,970	11,786	371,266	383,483 (7,690)	68,162 (2,111)	315,321 (5,579)	337,770 (6,353)	3,487,966 (50,931)
2 年 度	13,035	10,987	373,314	367,510 (7,435)	59,338 (2,013)	308,172 (5,422)	318,523 (5,991)	3,536,953 (52,375)
3 年 度	14,447	10,293	377,468	378,094 (8,544)	66,003 (2,299)	312,091 (6,245)	334,042 (6,224)	3,581,005 (54,695)
4 年 度	12,400	10,784	379,084	363,018 (7,289)	56,634 (1,935)	306,384 (5,354)	357,159 (6,533)	3,586,864 (55,451)
5 年 度	12,294	12,006	379,372	360,877 (6,975)	53,847 (1,663)	307,030 (5,312)	360,560 (7,064)	3,587,181 (55,362)
6 年 度 11月まで	7,835	8,135	379,072	267,616 (4,742)	35,355 (1,032)	232,261 (3,710)	222,219 (4,139)	3,632,578 (55,965)
5 年 11 月	1,016	877	379,975	21,538 (531)	4,093 (180)	17,445 (351)	20,328 (394)	3,639,090 (56,543)
12 月	780	941	379,814	18,335 (390)	3,174 (87)	15,161 (303)	31,504 (653)	3,625,921 (56,280)
6 年 1 月	916	896	379,834	24,683 (450)	3,770 (83)	20,913 (367)	28,351 (525)	3,622,253 (56,205)
2 月	889	1,043	379,680	21,750 (426)	3,591 (98)	18,159 (328)	26,665 (488)	3,617,338 (56,143)
3 月	830	1,138	379,372	24,615 (541)	3,155 (117)	21,460 (424)	54,772 (1,322)	3,587,181 (55,362)
4 月	1,074	1,331	379,115	56,668 (687)	5,784 (122)	50,884 (565)	29,609 (650)	3,614,240 (55,399)
5 月	1,382	1,077	379,420	46,119 (820)	6,370 (170)	39,749 (650)	30,733 (638)	3,629,626 (55,581)
6 月	1,124	1,181	379,363	33,682 (792)	4,559 (150)	29,123 (642)	28,176 (528)	3,635,132 (55,845)
7 月	1,041	892	379,512	34,020 (549)	4,513 (151)	29,507 (398)	26,334 (431)	3,642,818 (55,963)
8 月	827	975	379,364	22,718 (453)	3,498 (120)	19,220 (333)	29,956 (520)	3,635,580 (55,896)
9 月	742	946	379,160	22,791 (457)	3,009 (117)	19,782 (340)	30,670 (532)	3,627,701 (55,821)
10 月	757	860	379,057	29,762 (520)	3,381 (97)	26,381 (423)	26,149 (459)	3,631,314 (55,882)
11 月	888	873	379,072	21,856 (464)	4,241 (105)	17,615 (359)	20,592 (381)	3,632,578 (55,965)

- (注) 1 共済契約者数及び被共済者数欄の加入は、原則として当該月中（年度中）に退職金共済契約が締結されたものである。
2 共済契約者数欄の脱退は、当該月中（年度中）に、被共済者全員の退職金共済契約を解除した共済契約者数及び被共済者の全員が退職した共済契約者数の合計である。
3 被共済者数欄の脱退は、当該月中（年度中）に、退職金共済契約を解除した被共済者数（解約）及び退職した被共済者数の合計である。
4 （ ）内は、短時間労働者数（内数）である。

第 2 表 都道府県別在籍及び加入脱退状況（共済契約者）

都 道 府 県	6 年 10 月 末 在 籍	6 年 11 月 加 入	6 年 11 月 脱 退	6 年 11 月 末 在 籍	6 年 度 加 入 合 計
計	379,057	888	873	379,072	7,835
北海道	16,493	39	45	16,487	347
青森	4,578	8	14	4,572	86
岩手	4,802	6	15	4,793	87
宮城	7,418	18	12	7,424	165
秋田	4,043	5	5	4,043	73
山形	4,982	7	8	4,981	84
福島	6,373	16	10	6,379	135
茨城	6,712	11	12	6,711	139
栃木	5,573	9	9	5,573	110
群馬	5,993	14	11	5,996	127
埼玉県	13,937	39	29	13,947	323
千葉県	10,707	29	26	10,710	270
東京都	49,185	116	128	49,173	932
神奈川県	18,051	51	50	18,052	408
新潟	11,179	21	17	11,183	192
富山	4,256	11	6	4,261	90
石川	4,480	7	14	4,473	77
福井	3,142	8	4	3,146	69
山梨	2,306	2	4	2,304	43
長野	7,840	18	19	7,839	153
岐阜	7,845	12	9	7,848	148
静岡県	12,073	35	33	12,075	216
愛知	21,843	49	75	21,817	464
三重	4,509	11	7	4,513	96
滋賀	4,275	8	5	4,278	84
京都	8,053	24	12	8,065	166
大阪	29,222	74	66	29,230	592
兵庫県	13,844	34	38	13,840	314
奈良	2,760	8	5	2,763	64
和歌山	2,692	4	4	2,692	52
鳥取	2,001	7	6	2,002	37
島根	2,858	8	9	2,857	55
岡山	6,868	14	11	6,871	134
広島	9,230	19	25	9,224	201
山口	4,477	15	14	4,478	90
徳島	2,350	5	7	2,348	51
香川	3,367	11	10	3,368	59
愛媛	3,760	9	7	3,762	107
高知	3,217	5	6	3,216	65
福岡	12,929	35	18	12,946	291
佐賀	1,933	6	3	1,936	50
長崎	4,212	6	12	4,206	68
熊本	5,442	7	18	5,431	112
大分	3,600	9	6	3,603	85
宮崎	3,603	10	5	3,608	89
鹿児島	6,065	18	16	6,067	125
沖縄	3,979	10	8	3,981	110

第3表 都道府県別在籍及び加入脱退状況（被共済者）

都道府県	6年10月末 在籍	6年11月加入			6年11月脱退			6年11月末 在籍	6年度加入合計		
		計	新規	追加	計	退職	解約		計	新規	追加
計	3,631,314	21,856	4,241	17,615	20,592	19,476	1,116	3,632,578	267,616	35,355	232,261
北海道	142,207	820	132	688	781	761	20	142,246	11,264	1,592	9,672
青森	41,774	257	32	225	223	221	2	41,808	3,012	350	2,662
岩手	45,553	250	22	228	229	225	4	45,574	3,779	380	3,399
宮城	63,217	373	106	267	307	302	5	63,283	4,672	763	3,909
秋田	37,351	185	15	170	212	211	1	37,324	2,423	316	2,107
山形	45,059	192	15	177	216	207	9	45,035	3,038	376	2,662
福島	57,116	389	47	342	278	272	6	57,227	4,240	586	3,654
茨城	60,950	344	44	300	301	297	4	60,993	4,360	671	3,689
栃木	45,720	295	45	250	254	250	4	45,761	3,179	476	2,703
群馬	56,224	320	31	289	253	252	1	56,291	4,036	468	3,568
埼玉	126,015	669	110	559	855	759	96	125,829	9,256	1,200	8,056
千葉	91,473	723	175	548	496	438	58	91,700	7,688	1,492	6,196
東京	566,637	3,801	885	2,916	3,507	3,317	190	566,931	44,416	5,796	38,620
神奈川	170,190	1,016	186	830	905	877	28	170,301	13,246	1,978	11,268
新潟	107,975	625	169	456	610	607	3	107,990	6,967	792	6,175
富山	43,430	234	60	174	249	245	4	43,415	2,775	418	2,357
石川	43,543	198	26	172	235	224	11	43,506	2,847	292	2,555
福井	27,626	195	34	161	134	119	15	27,687	1,888	267	1,621
山梨	19,946	95	3	92	94	93	1	19,947	1,698	258	1,440
長野	83,633	457	83	374	463	455	8	83,627	5,954	722	5,232
岐阜	70,675	419	69	350	381	366	15	70,713	4,752	689	4,063
静岡	116,233	715	224	491	634	585	49	116,314	7,678	896	6,782
愛知	223,912	1,149	164	985	1,349	1,271	78	223,712	15,783	1,549	14,234
三重	37,146	234	37	197	202	199	3	37,178	2,611	309	2,302
滋賀	36,997	209	31	178	166	161	5	37,040	2,570	247	2,323
京都	66,943	474	95	379	381	372	9	67,036	5,136	915	4,221
大阪	300,454	1,934	452	1,482	1,736	1,711	25	300,652	20,632	2,404	18,228
兵庫	129,661	741	138	603	858	731	127	129,544	9,194	1,271	7,923
奈良	22,209	103	27	76	106	103	3	22,206	1,639	324	1,315
和歌山	22,143	132	7	125	128	123	5	22,147	1,547	173	1,374
鳥取	17,427	103	21	82	83	79	4	17,447	1,110	110	1,000
島根	26,198	195	52	143	131	127	4	26,262	2,036	330	1,706
岡山	65,504	351	37	314	317	315	2	65,538	4,629	465	4,164
広島	92,920	534	131	403	459	435	24	92,995	6,701	828	5,873
山口	40,950	238	39	199	231	212	19	40,957	2,860	385	2,475
徳島	21,035	108	14	94	100	99	1	21,043	1,445	271	1,174
香川	33,293	173	22	151	187	184	3	33,279	2,257	187	2,070
愛媛	33,911	190	30	160	183	180	3	33,918	2,550	482	2,068
高知	27,737	125	14	111	179	173	6	27,683	1,994	237	1,757
福岡	128,383	625	100	525	726	698	28	128,282	10,003	1,354	8,649
佐賀	19,070	137	48	89	68	63	5	19,139	1,500	282	1,218
長崎	36,717	194	17	177	207	205	2	36,704	2,611	247	2,364
熊本	45,936	240	18	222	432	230	202	45,744	3,593	394	3,199
大分	31,899	250	64	186	138	133	5	32,011	2,770	547	2,223
宮崎	29,841	248	46	202	153	151	2	29,936	2,444	310	2,134
鹿児島	47,437	343	36	307	285	269	16	47,495	3,951	517	3,434
沖縄	31,044	254	88	166	170	169	1	31,128	2,882	439	2,443

第4表 掛金月額別加入状況

掛金月額	6年11月		6年度合計	
	被共済者数	構成比	被共済者数	構成比
	人	%	人	%
計	21,856	100.0	267,616	100.0
2,000円	251	1.1	2,201	0.8
3,000円	105	0.5	1,324	0.5
4,000円	47	0.2	477	0.2
5,000円	12,193	55.8	151,950	56.8
6,000円	1,132	5.2	14,178	5.3
7,000円	841	3.8	10,163	3.8
8,000円	1,109	5.1	13,138	4.9
9,000円	233	1.1	2,924	1.1
10,000円	3,342	15.3	40,782	15.2
12,000円	549	2.5	6,626	2.5
14,000円	382	1.7	4,518	1.7
16,000円	268	1.2	3,931	1.5
18,000円	165	0.8	1,993	0.7
20,000円	474	2.2	5,730	2.1
22,000円	59	0.3	691	0.3
24,000円	60	0.3	690	0.3
26,000円	39	0.2	608	0.2
28,000円	20	0.1	264	0.1
30,000円	587	2.7	5,428	2.0
平均掛金月額 (加入時掛金)	7,761円	—	7,621円	—

第5表 月次別掛金月額変更状況

	月額変更件数	変更前平均 掛金月額(A)	平均増加額(B)	増額率 (B/A)
	件	円	円	%
31年度	197,456	9,767	4,703	48.1
2年度	189,032	9,786	4,709	48.1
3年度	207,638	9,816	4,767	48.6
4年度	202,555	9,873	4,578	46.4
5年度	212,692	10,057	4,485	44.6
6年度	182,130	10,221	4,310	42.2
11月まで				
5年11月	10,528	9,829	5,005	50.9
12月	8,131	9,915	5,301	53.5
6年1月	9,085	9,905	5,455	55.1
2月	6,663	9,938	4,986	50.2
3月	9,441	9,788	5,048	51.6
4月	38,500	10,083	4,175	41.4
5月	31,483	10,325	4,096	39.7
6月	27,513	10,393	3,968	38.2
7月	28,693	10,308	4,407	42.8
8月	18,026	10,410	4,300	41.3
9月	12,455	10,037	4,909	48.9
10月	13,901	9,989	4,807	48.1
11月	11,559	9,950	4,684	47.1

(注) 本表は、当月分から掛金月額変更したもののうち、増額したものについて集計したものである。
なお、減額したものの件数は1,247件である。

第 6 表 月 次 別 退 職 金 等 支 給 状 況

	一 時 金						分 割 退 職 金	
	計		退 職 金		解 約 手 当 金			
	件 数	金 額	件 数	金 額	件 数	金 額	件 数	金 額
	件	千円	件	千円	件	千円	件	千円
31 年 度	270,689	370,953,091	265,171	365,784,650	5,518	5,168,441	3,012	492,014
2 年 度	260,888	368,926,578	254,225	362,536,198	6,663	6,390,380	2,947	491,104
3 年 度	264,264	366,255,098	257,378	359,613,411	6,886	6,641,688	2,950	489,635
4 年 度	281,641	377,265,420	271,089	368,328,293	10,552	8,937,127	2,888	482,289
5 年 度	291,720	397,602,873	283,626	390,216,384	8,094	7,386,489	3,013	496,790
6 年 度 11月まで	207,728	287,620,169	201,644	282,026,616	6,084	5,593,553	2,418	388,490
5 年 11 月	24,447	32,427,686	23,782	31,761,647	665	666,039	755	123,984
12 月	19,705	26,310,746	19,139	25,829,905	566	480,841	-	-
6 年 1 月	17,909	25,758,724	17,523	25,440,823	386	317,901	-	-
2 月	25,182	34,558,782	24,774	34,157,846	408	400,936	769	125,220
3 月	22,985	30,571,742	22,468	30,097,915	517	473,827	-	-
4 月	28,340	40,862,166	27,670	40,153,328	670	708,837	-	-
5 月	29,756	42,252,566	28,972	41,621,433	784	631,134	791	129,408
6 月	28,091	38,736,117	27,278	38,021,242	813	714,875	-	-
7 月	25,669	35,681,652	24,858	35,004,810	811	676,841	-	-
8 月	25,612	35,845,504	24,779	35,085,026	833	760,478	809	129,386
9 月	22,591	30,345,976	22,035	29,832,534	556	513,442	-	-
10 月	25,316	33,976,201	24,627	33,343,019	689	633,182	-	-
11 月	22,353	29,919,987	21,425	28,965,223	928	954,763	818	129,695

(注) 本表は、一時金(退職金及び解約手当金)・分割退職金の支出決定件数及び金額を計上したものである。

第 7 表 月 次 別 資 産 運 用 状 況

(単位 千円)

	有 価 証 券						生命保険資産 ^b	包括信託 ^c	その他 ^d	合 計
	金融債 ^a	国 債	政府 保証債	地方債	財投 機関債	円貨建 外国債				
31 年 度	369,800,000	963,538,663	1,195,578,930	66,600,000	2,300,000	60,000,000	166,293,836	2,007,274,115	104,794,760	4,936,180,303
2 年 度	357,800,000	798,579,634	1,122,143,325	110,500,000	2,300,000	60,000,000	168,809,384	2,251,519,499	358,136,007	5,229,787,848
3 年 度	345,800,000	839,814,967	1,045,205,199	233,867,234	2,300,000	30,000,000	170,632,011	2,279,407,178	365,056,615	5,312,083,206
4 年 度	357,800,000	1,007,542,734	923,317,451	295,165,706	2,300,000	-	172,545,081	2,232,952,903	320,828,634	5,312,452,510
5 年 度	364,800,000	1,346,914,479	715,923,717	307,064,178	2,300,000	-	173,847,682	2,459,644,183	197,328,851	5,567,823,090
5 年 11 月	363,800,000	1,252,235,550	784,874,798	303,165,706	2,300,000	-	185,636,594	2,327,799,005	190,752,538	5,410,564,191
12 月	361,800,000	1,256,219,147	764,046,087	304,165,706	2,300,000	-	185,636,594	2,346,658,659	219,331,722	5,440,157,915
6 年 1 月	361,800,000	1,295,169,737	750,437,752	305,165,706	2,300,000	-	185,636,594	2,375,924,415	201,802,076	5,478,236,280
2 月	361,800,000	1,314,241,517	733,409,804	306,165,706	2,300,000	-	185,636,594	2,421,821,599	199,408,737	5,524,783,957
3 月	364,800,000	1,346,914,479	715,923,717	307,064,178	2,300,000	-	173,847,682	2,459,644,183	197,328,851	5,567,823,090
4 月	364,800,000	1,346,914,479	701,421,071	308,064,178	2,300,000	-	187,783,172	2,431,696,231	188,919,514	5,531,898,645
5 月	364,800,000	1,358,542,959	689,917,871	309,064,178	2,300,000	-	187,783,172	2,441,600,838	181,022,993	5,535,032,011
6 月	362,900,000	1,375,483,502	672,809,768	310,064,178	2,300,000	-	187,783,172	2,464,139,911	180,162,920	5,555,643,452
7 月	362,900,000	1,416,807,542	659,803,104	311,064,178	2,300,000	-	187,783,172	2,439,871,579	146,824,518	5,527,354,094
8 月	362,900,000	1,468,392,452	650,297,348	312,064,178	2,300,000	-	187,783,172	2,448,477,376	106,452,448	5,538,666,974
9 月	358,700,000	1,499,488,561	640,289,665	313,064,178	2,300,000	-	187,783,172	2,450,080,516	100,593,050	5,552,299,143
10 月	358,700,000	1,530,423,451	621,778,212	314,064,178	2,300,000	-	187,783,172	2,459,823,218	81,412,558	5,556,284,790
11 月	358,700,000	1,560,855,461	599,255,968	315,064,178	2,300,000	-	187,783,172	2,449,371,360	78,831,099	5,552,161,239

(注) 1 本表は、各年度末または各月末現在における中小企業退職金共済事業本部の業務上の余裕金の運用状況を表したものである。

2 a 金融債は、利付商工債券である。

b 生命保険資産は、新企業年金保険である。

c 包括信託の会計文書の勘定科目名は金銭信託である。

包括信託は、指定包括信託（令和3年5月解約済）及び特定包括信託である。

d その他は、短期運用、普通預金及び投資不動産（25年度以降所有していない）である。

3 包括信託の資産額は、合同運用（28年4月1日開始）の全体額を総口数で除して求めた額に中退共資産の保有口数を乗じて算出した額である。

4 単位未満は四捨五入しているため、内訳と計が一致しないことがある。