

中 小 企 業
退 職 金 共 済

事業概況

第 64 卷 第 9 号

令和 6 年 12 月

独立行政法人 勤労者退職金共済機構

目 次

概 況	1
統 計 表	
第 1 表 月次別加入脱退状況	4
第 2 表 都道府県別在籍及び加入脱退状況（共済契約者）	5
第 3 表 都道府県別在籍及び加入脱退状況（被共済者）	6
第 4 表 掛金月額別加入状況	7
第 5 表 月次別掛金月額変更状況	7
第 6 表 月次別退職金等支給状況	8
第 7 表 月次別資産運用状況	9

凡 例

- 1 この事業概況は、中小企業退職金共済事業の主要な事項の現状及び推移を明らかにしたものである。
- 2 統計表に用いている符号「－」は、該当数値がないことを表している。
- 3 用 語 の 説 明
 - (1) 共済契約者 退職金共済契約の当事者である事業主。
 - (2) 被 共 済 者 退職金共済契約により機構がその者の退職について退職金を支給すべき者。
 - (3) 退 職 金 被共済者が退職したとき、退職金共済契約により機構からその者（又はその遺族）に支給されるもの。
 - (4) 解約手当金 退職金共済契約が解除されたとき、退職金共済契約により機構からその者に支給されるもの。
- 4 単位未満の処理 数字の単位未満は、原則として四捨五入しているので、合計と内訳の計とが一致しない場合もある。

加入状況（図－1）

令和6年12月に加入した共済契約者数は 566所、被共済者数は 17,932人（うち短時間労働者は 353人）であり、被共済者数の内訳をみると新規加入が 2,405人（うち短時間労働者は 79人）、追加加入が 15,527人（うち短時間労働者は 274人）であった。

これらを前年同月と比べると、共済契約者数で 214所（27.4%）減、被共済者数で 403人（2.2%）減、うち新規加入が 769人（24.2%）減、追加加入が 366人（2.4%）増となっている。

脱退状況（図－1）

令和6年12月に脱退した共済契約者数は 1,026所、被共済者数は 31,379人（うち解約数は 1,301人）であった。

なお、今月の被共済者脱退数の前月末在籍者数に対する比率は 0.9%である。

図－1 加入脱退の推移

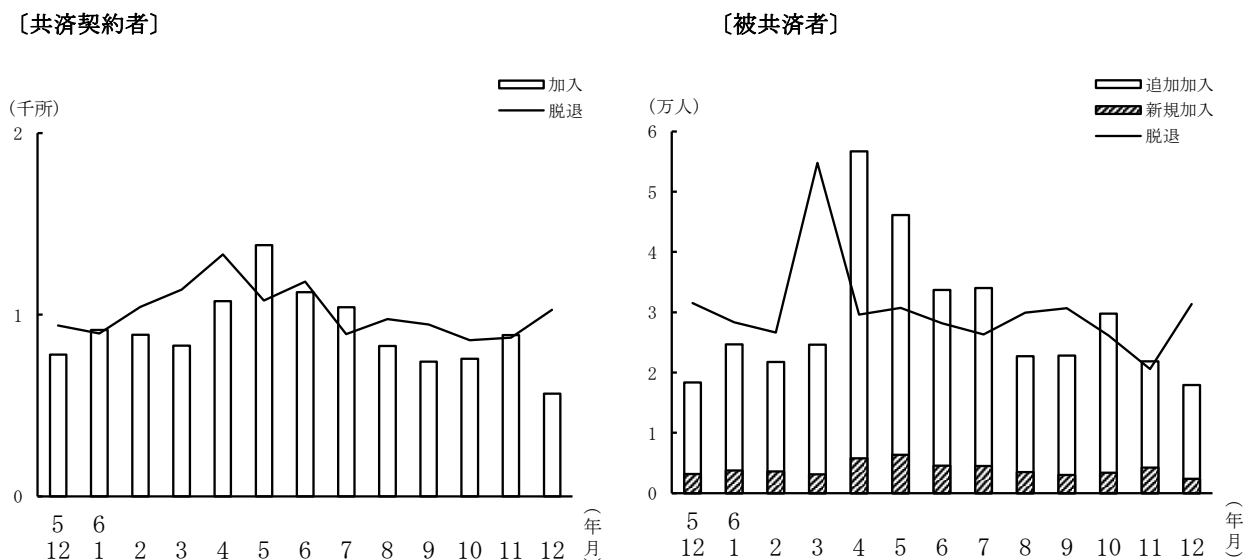

掛金月額別加入状況（図－２）

令和6年12月中に加入した被共済者の掛金月額別分布をみると、5,000円が 55.4%、6,000円～9,000円が 15.7%、10,000円が 16.1%、12,000円～20,000円が 8.1%、22,000円～30,000円が 3.0%、特例掛金月額の 2,000円～4,000円は 1.8%である。

その平均掛金月額は 7,685円で、前月より 76円の減、これを前年同月と比べると 106円（1.4%）増となっている。

図－２ 加入時掛金月額分布

（令和6年12月）

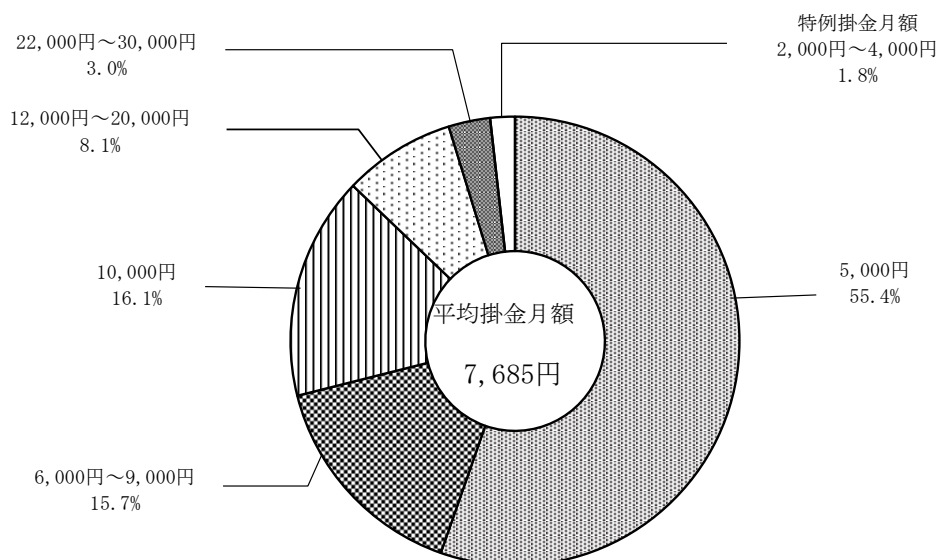

在 籍 状 況

令和6年12月末現在における在籍状況は、共済契約者数 378,612所、被共済者数 3,619,131人となった。このうち過去勤務期間通算制度の対象となっているものは、共済契約者数 36,305所、被共済者数 99,489人である。

掛金月額変更状況

令和6年12月の掛金月額変更（増額）件数は8,046件で、月額変更した被共済者の変更前の平均掛金月額は 10,180円で、その平均増加額は 5,217円となっている。

退職金等一時金支給状況（図－３）

令和6年12月における退職金等一時金の支給件数は、19,683件で、その支給額は 27,432,953千円である。そのうち解約手当金の支給件数は 790件で、その支給額は 763,450千円である。

これを前年同月と比べると、件数では 22件減、金額では 1,122,207千円増となっている。

また、退職金等一時金の平均支給額は 1,393,738円である。

図－３ 退職金等一時金支給の推移

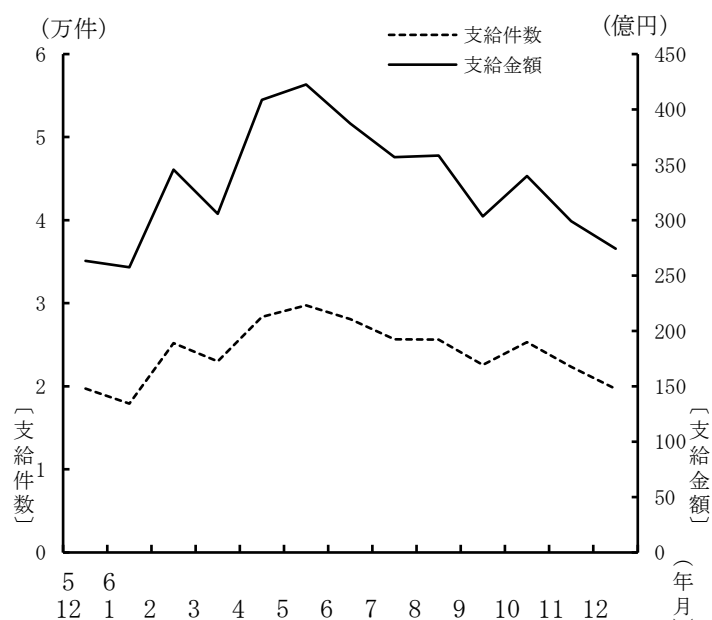

資産運用状況

令和6年12月末における運用資産総額は 5,579,999,884千円で、前月より 27,838,645千円増、これを前年同月と比べると 139,841,969千円（2.6%）増となっている。

その内訳をみると、金融債が 6.2%、国債が 28.6%、政府保証債が 10.3%、地方債が 5.7%、財投機関債が 0.04%、生命保険資産が 3.4%、金銭信託が 44.2%、その他が 1.5%となっている。

第 1 表 月 次 別 加 入 脱 退 状 況

	共 済 契 約 者 数			被 共 済 者 数				
	加 入	脱 退	期末在籍	加 入			脱 退	期末在籍
				計	新 規	追 加		
31 年 度	13,970	11,786	371,266	383,483 (7,690)	68,162 (2,111)	315,321 (5,579)	337,770 (6,353)	3,487,966 (50,931)
2 年 度	13,035	10,987	373,314	367,510 (7,435)	59,338 (2,013)	308,172 (5,422)	318,523 (5,991)	3,536,953 (52,375)
3 年 度	14,447	10,293	377,468	378,094 (8,544)	66,003 (2,299)	312,091 (6,245)	334,042 (6,224)	3,581,005 (54,695)
4 年 度	12,400	10,784	379,084	363,018 (7,289)	56,634 (1,935)	306,384 (5,354)	357,159 (6,533)	3,586,864 (55,451)
5 年 度	12,294	12,006	379,372	360,877 (6,975)	53,847 (1,663)	307,030 (5,312)	360,560 (7,064)	3,587,181 (55,362)
6 年 度 12月まで	8,401	9,161	378,612	285,548 (5,095)	37,760 (1,111)	247,788 (3,984)	253,598 (4,717)	3,619,131 (55,740)
5 年 12 月	780	941	379,814	18,335 (390)	3,174 (87)	15,161 (303)	31,504 (653)	3,625,921 (56,280)
6 年 1 月	916	896	379,834	24,683 (450)	3,770 (83)	20,913 (367)	28,351 (525)	3,622,253 (56,205)
2 月	889	1,043	379,680	21,750 (426)	3,591 (98)	18,159 (328)	26,665 (488)	3,617,338 (56,143)
3 月	830	1,138	379,372	24,615 (541)	3,155 (117)	21,460 (424)	54,772 (1,322)	3,587,181 (55,362)
4 月	1,074	1,331	379,115	56,668 (687)	5,784 (122)	50,884 (565)	29,609 (650)	3,614,240 (55,399)
5 月	1,382	1,077	379,420	46,119 (820)	6,370 (170)	39,749 (650)	30,733 (638)	3,629,626 (55,581)
6 月	1,124	1,181	379,363	33,682 (792)	4,559 (150)	29,123 (642)	28,176 (528)	3,635,132 (55,845)
7 月	1,041	892	379,512	34,020 (549)	4,513 (151)	29,507 (398)	26,334 (431)	3,642,818 (55,963)
8 月	827	975	379,364	22,718 (453)	3,498 (120)	19,220 (333)	29,956 (520)	3,635,580 (55,896)
9 月	742	946	379,160	22,791 (457)	3,009 (117)	19,782 (340)	30,670 (532)	3,627,701 (55,821)
10 月	757	860	379,057	29,762 (520)	3,381 (97)	26,381 (423)	26,149 (459)	3,631,314 (55,882)
11 月	888	873	379,072	21,856 (464)	4,241 (105)	17,615 (359)	20,592 (381)	3,632,578 (55,965)
12 月	566	1,026	378,612	17,932 (353)	2,405 (79)	15,527 (274)	31,379 (578)	3,619,131 (55,740)

- (注) 1 共済契約者数及び被共済者数欄の加入は、原則として当該月中（年度中）に退職金共済契約が締結されたものである。
2 共済契約者数欄の脱退は、当該月中（年度中）に、被共済者全員の退職金共済契約を解除した共済契約者数及び被共済者の全員が退職した共済契約者数の合計である。
3 被共済者数欄の脱退は、当該月中（年度中）に、退職金共済契約を解除した被共済者数（解約）及び退職した被共済者数の合計である。
4 （ ）内は、短時間労働者数（内数）である。

第 2 表 都道府県別在籍及び加入脱退状況（共済契約者）

都 道 府 県	6 年 11 月 末 在 籍	6 年 12 月 加 入	6 年 12 月 脱 退	6 年 12 月 末 在 籍	6 年 度 加 入 合 計
計	379,072	566	1,026	378,612	8,401
北海道	16,487	34	56	16,465	381
青森	4,572	5	13	4,564	91
岩手	4,793	4	11	4,786	91
宮城	7,424	12	21	7,415	177
秋田	4,043	8	14	4,037	81
山形	4,981	5	13	4,973	89
福島	6,379	7	15	6,371	142
茨城	6,711	10	17	6,704	149
栃木	5,573	5	9	5,569	115
群馬	5,996	19	20	5,995	146
埼玉県	13,947	18	46	13,919	341
千葉県	10,710	21	30	10,701	291
東京都	49,173	63	152	49,084	995
神奈川県	18,052	35	52	18,035	443
新潟	11,183	19	23	11,179	211
富山	4,261	8	14	4,255	98
石川	4,473	7	5	4,475	84
福井	3,146	3	9	3,140	72
山梨	2,304	2	5	2,301	45
長野	7,839	9	20	7,828	162
岐阜	7,848	12	27	7,833	160
静岡県	12,075	26	33	12,068	242
愛知県	21,817	32	58	21,791	496
三重	4,513	8	11	4,510	104
滋賀	4,278	3	8	4,273	87
京都府	8,065	9	19	8,055	175
大阪府	29,230	39	83	29,186	631
兵庫県	13,840	18	28	13,830	332
奈良	2,763	3	5	2,761	67
和歌山	2,692	2	5	2,689	54
鳥取	2,002	4	7	1,999	41
島根	2,857	3	7	2,853	58
岡山	6,871	8	19	6,860	142
広島	9,224	11	21	9,214	212
山口	4,478	6	12	4,472	96
徳島	2,348	-	6	2,342	51
香川	3,368	7	7	3,368	66
愛媛	3,762	11	9	3,764	118
高知	3,216	4	8	3,212	69
福岡	12,946	21	40	12,927	312
佐賀	1,936	6	6	1,936	56
長崎	4,206	4	10	4,200	72
熊本	5,431	5	17	5,419	117
大分	3,603	4	8	3,599	89
宮崎	3,608	5	6	3,607	94
鹿児島	6,067	11	13	6,065	136
沖縄	3,981	10	8	3,983	120

第3表 都道府県別在籍及び加入脱退状況（被共済者）

都道府県	6年11月末 在籍	6年12月加入			6年12月脱退			6年12月末 在籍	6年度加入合計		
		計	新規	追加	計	退職	解約		計	新規	追加
計	3,632,578	17,932	2,405	15,527	31,379	30,078	1,301	3,619,131	285,548	37,760	247,788
北海道	142,246	711	143	568	1,214	1,131	83	141,743	11,975	1,735	10,240
青森	41,808	202	14	188	515	340	175	41,495	3,214	364	2,850
岩手	45,574	220	10	210	357	357	-	45,437	3,999	390	3,609
宮城	63,283	349	68	281	503	491	12	63,129	5,021	831	4,190
秋田	37,324	212	75	137	309	303	6	37,227	2,635	391	2,244
山形	45,035	193	9	184	378	372	6	44,850	3,231	385	2,846
福島	57,227	265	69	196	424	421	3	57,068	4,505	655	3,850
茨城	60,993	348	59	289	636	630	6	60,705	4,708	730	3,978
栃木	45,761	221	14	207	369	360	9	45,613	3,400	490	2,910
群馬	56,291	314	64	250	625	551	74	55,980	4,350	532	3,818
埼玉	125,829	632	59	573	1,028	1,013	15	125,433	9,888	1,259	8,629
千葉	91,700	547	101	446	973	957	16	91,274	8,235	1,593	6,642
東京	566,931	2,999	320	2,679	5,178	4,909	269	564,752	47,415	6,116	41,299
神奈川	170,301	863	114	749	1,427	1,394	33	169,737	14,109	2,092	12,017
新潟	107,990	457	89	368	785	778	7	107,662	7,424	881	6,543
富山	43,415	178	16	162	337	336	1	43,256	2,953	434	2,519
石川	43,506	172	23	149	299	298	1	43,379	3,019	315	2,704
福井	27,687	122	8	114	205	203	2	27,604	2,010	275	1,735
山梨	19,947	100	13	87	162	155	7	19,885	1,798	271	1,527
長野	83,627	507	29	478	751	739	12	83,383	6,461	751	5,710
岐阜	70,713	287	42	245	559	545	14	70,441	5,039	731	4,308
静岡	116,314	543	113	430	1,026	1,006	20	115,831	8,221	1,009	7,212
愛知	223,712	957	131	826	1,899	1,819	80	222,770	16,740	1,680	15,060
三重	37,178	182	26	156	307	306	1	37,053	2,793	335	2,458
滋賀	37,040	238	76	162	334	333	1	36,944	2,808	323	2,485
京都	67,036	323	27	296	565	558	7	66,794	5,459	942	4,517
大阪	300,652	1,319	134	1,185	2,397	2,350	47	299,574	21,951	2,538	19,413
兵庫	129,544	641	93	548	986	974	12	129,199	9,835	1,364	8,471
奈良	22,206	86	4	82	181	173	8	22,111	1,725	328	1,397
和歌山	22,147	134	5	129	185	184	1	22,096	1,681	178	1,503
鳥取	17,447	79	18	61	149	139	10	17,377	1,189	128	1,061
島根	26,262	152	6	146	270	268	2	26,144	2,188	336	1,852
岡山	65,538	317	24	293	520	515	5	65,335	4,946	489	4,457
広島	92,995	412	17	395	797	782	15	92,610	7,113	845	6,268
山口	40,957	171	13	158	365	338	27	40,763	3,031	398	2,633
徳島	21,043	64	-	64	174	172	2	20,933	1,509	271	1,238
香川	33,279	175	22	153	282	282	-	33,172	2,432	209	2,223
愛媛	33,918	214	60	154	280	276	4	33,852	2,764	542	2,222
高知	27,683	124	13	111	216	206	10	27,591	2,118	250	1,868
福岡	128,282	640	102	538	1,036	1,006	30	127,886	10,643	1,456	9,187
佐賀	19,139	65	15	50	186	180	6	19,018	1,565	297	1,268
長崎	36,704	199	28	171	565	381	184	36,338	2,810	275	2,535
熊本	45,744	264	15	249	388	372	16	45,620	3,857	409	3,448
大分	32,011	182	40	142	279	271	8	31,914	2,952	587	2,365
宮崎	29,936	153	10	143	305	266	39	29,784	2,597	320	2,277
鹿児島	47,495	250	55	195	393	386	7	47,352	4,201	572	3,629
沖縄	31,128	149	19	130	260	252	8	31,017	3,031	458	2,573

第 4 表 掛金月額別加入状況

掛金月額	6 年 12 月		6 年 度 合 計	
	被共済者数	構成比	被共済者数	構成比
	人	%	人	%
計	17,932	100.0	285,548	100.0
2,000円	153	0.9	2,354	0.8
3,000円	126	0.7	1,450	0.5
4,000円	38	0.2	515	0.2
5,000円	9,930	55.4	161,880	56.7
6,000円	911	5.1	15,089	5.3
7,000円	719	4.0	10,882	3.8
8,000円	931	5.2	14,069	4.9
9,000円	255	1.4	3,179	1.1
10,000円	2,883	16.1	43,665	15.3
12,000円	377	2.1	7,003	2.5
14,000円	285	1.6	4,803	1.7
16,000円	255	1.4	4,186	1.5
18,000円	114	0.6	2,107	0.7
20,000円	415	2.3	6,145	2.2
22,000円	43	0.2	734	0.3
24,000円	60	0.3	750	0.3
26,000円	43	0.2	651	0.2
28,000円	13	0.1	277	0.1
30,000円	381	2.1	5,809	2.0
平均掛金月額 (加入時掛金)	7,685円	—	7,625円	—

第 5 表 月次別掛金月額変更状況

	月額変更件数	変更前平均 掛金月額(A)	平均増加額(B)	増 額 率 (B/A)
	件	円	円	%
31 年 度	197,456	9,767	4,703	48.1
2 年 度	189,032	9,786	4,709	48.1
3 年 度	207,638	9,816	4,767	48.6
4 年 度	202,555	9,873	4,578	46.4
5 年 度	212,692	10,057	4,485	44.6
6 年 度	190,176	10,219	4,348	42.5
12月まで				
5 年 12 月	8,131	9,915	5,301	53.5
6 年 1 月	9,085	9,905	5,455	55.1
2 月	6,663	9,938	4,986	50.2
3 月	9,441	9,788	5,048	51.6
4 月	38,500	10,083	4,175	41.4
5 月	31,483	10,325	4,096	39.7
6 月	27,513	10,393	3,968	38.2
7 月	28,693	10,308	4,407	42.8
8 月	18,026	10,410	4,300	41.3
9 月	12,455	10,037	4,909	48.9
10 月	13,901	9,989	4,807	48.1
11 月	11,559	9,950	4,684	47.1
12 月	8,046	10,180	5,217	51.2

(注) 本表は、当月分から掛金月額変更したもののうち、増額したものについて集計したものである。
なお、減額したものの件数は 1,210件である。

第 6 表 月 次 別 退 職 金 等 支 給 状 況

	一 時 金						分 割 退 職 金	
	計		退 職 金		解 約 手 当 金			
	件 数	金 額	件 数	金 額	件 数	金 額	件 数	金 額
	件	千円	件	千円	件	千円	件	千円
31 年 度	270,689	370,953,091	265,171	365,784,650	5,518	5,168,441	3,012	492,014
2 年 度	260,888	368,926,578	254,225	362,536,198	6,663	6,390,380	2,947	491,104
3 年 度	264,264	366,255,098	257,378	359,613,411	6,886	6,641,688	2,950	489,635
4 年 度	281,641	377,265,420	271,089	368,328,293	10,552	8,937,127	2,888	482,289
5 年 度	291,720	397,602,873	283,626	390,216,384	8,094	7,386,489	3,013	496,790
6 年 度 12月まで	227,411	315,053,122	220,537	308,696,119	6,874	6,357,003	2,418	388,490
5 年 12 月	19,705	26,310,746	19,139	25,829,905	566	480,841	-	-
6 年 1 月	17,909	25,758,724	17,523	25,440,823	386	317,901	-	-
2 月	25,182	34,558,782	24,774	34,157,846	408	400,936	769	125,220
3 月	22,985	30,571,742	22,468	30,097,915	517	473,827	-	-
4 月	28,340	40,862,166	27,670	40,153,328	670	708,837	-	-
5 月	29,756	42,252,566	28,972	41,621,433	784	631,134	791	129,408
6 月	28,091	38,736,117	27,278	38,021,242	813	714,875	-	-
7 月	25,669	35,681,652	24,858	35,004,810	811	676,841	-	-
8 月	25,612	35,845,504	24,779	35,085,026	833	760,478	809	129,386
9 月	22,591	30,345,976	22,035	29,832,534	556	513,442	-	-
10 月	25,316	33,976,201	24,627	33,343,019	689	633,182	-	-
11 月	22,353	29,919,987	21,425	28,965,223	928	954,763	818	129,695
12 月	19,683	27,432,953	18,893	26,669,503	790	763,450	-	-

(注) 本表は、一時金(退職金及び解約手当金)・分割退職金の支出決定件数及び金額を計上したものである。

第 7 表 月 次 別 資 産 運 用 状 況

(単位 千円)

	有 価 証 券						生命保険資産 ^b	包括信託 ^c	その他 ^d	合 計
	金融債 ^a	国 債	政府 保証債	地方債	財投 機関債	円貨建 外国債				
31 年 度	369,800,000	963,538,663	1,195,578,930	66,600,000	2,300,000	60,000,000	166,293,836	2,007,274,115	104,794,760	4,936,180,303
2 年 度	357,800,000	798,579,634	1,122,143,325	110,500,000	2,300,000	60,000,000	168,809,384	2,251,519,499	358,136,007	5,229,787,848
3 年 度	345,800,000	839,814,967	1,045,205,199	233,867,234	2,300,000	30,000,000	170,632,011	2,279,407,178	365,056,615	5,312,083,206
4 年 度	357,800,000	1,007,542,734	923,317,451	295,165,706	2,300,000	－	172,545,081	2,232,952,903	320,828,634	5,312,452,510
5 年 度	364,800,000	1,346,914,479	715,923,717	307,064,178	2,300,000	－	173,847,682	2,459,644,183	197,328,851	5,567,823,090
5 年 12 月	361,800,000	1,256,219,147	764,046,087	304,165,706	2,300,000	－	185,636,594	2,346,658,659	219,331,722	5,440,157,915
6 年 1 月	361,800,000	1,295,169,737	750,437,752	305,165,706	2,300,000	－	185,636,594	2,375,924,415	201,802,076	5,478,236,280
2 月	361,800,000	1,314,241,517	733,409,804	306,165,706	2,300,000	－	185,636,594	2,421,821,599	199,408,737	5,524,783,957
3 月	364,800,000	1,346,914,479	715,923,717	307,064,178	2,300,000	－	173,847,682	2,459,644,183	197,328,851	5,567,823,090
4 月	364,800,000	1,346,914,479	701,421,071	308,064,178	2,300,000	－	187,783,172	2,431,696,231	188,919,514	5,531,898,645
5 月	364,800,000	1,358,542,959	689,917,871	309,064,178	2,300,000	－	187,783,172	2,441,600,838	181,022,993	5,535,032,011
6 月	362,900,000	1,375,483,502	672,809,768	310,064,178	2,300,000	－	187,783,172	2,464,139,911	180,162,920	5,555,643,452
7 月	362,900,000	1,416,807,542	659,803,104	311,064,178	2,300,000	－	187,783,172	2,439,871,579	146,824,518	5,527,354,094
8 月	362,900,000	1,468,392,452	650,297,348	312,064,178	2,300,000	－	187,783,172	2,448,477,376	106,452,448	5,538,666,974
9 月	358,700,000	1,499,488,561	640,289,665	313,064,178	2,300,000	－	187,783,172	2,450,080,516	100,593,050	5,552,299,143
10 月	358,700,000	1,530,423,451	621,778,212	314,064,178	2,300,000	－	187,783,172	2,459,823,218	81,412,558	5,556,284,790
11 月	358,700,000	1,560,855,461	599,255,968	315,064,178	2,300,000	－	187,783,172	2,449,371,360	78,831,099	5,552,161,239
12 月	348,700,000	1,595,438,771	576,741,441	316,064,178	2,300,000	－	187,783,172	2,466,596,584	86,375,737	5,579,999,884

(注) 1 本表は、各年度末または各月末現在における中小企業退職金共済事業本部の業務上の余裕金の運用状況を表したものである。

2 a 金融債は、利付商工債券である。

b 生命保険資産は、新企業年金保険である。

c 包括信託の会計文書の勘定科目名は金銭信託である。

包括信託は、指定包括信託（令和3年5月解約済）及び特定包括信託である。

d その他は、短期運用、普通預金及び投資不動産（25年度以降所有していない）である。

3 包括信託の資産額は、合同運用（28年4月1日開始）の全体額を総口数で除して求めた額に中退共資産の保有口数を乗じて算出した額である。

4 単位未満は四捨五入しているため、内訳と計が一致しないことがある。