

中 小 企 業
退 職 金 共 済

事業概況

第 65 卷 第 2 号

令和 7 年 5 月

独立行政法人 勤労者退職金共済機構

目 次

概 況	1
統 計 表	
第 1 表 月次別加入脱退状況	4
第 2 表 都道府県別在籍及び加入脱退状況（共済契約者）	5
第 3 表 都道府県別在籍及び加入脱退状況（被共済者）	6
第 4 表 掛金月額別加入状況	7
第 5 表 月次別掛金月額変更状況	7
第 6 表 月次別退職金等支給状況	8
第 7 表 月次別資産運用状況	9

凡 例

- 1 この事業概況は、中小企業退職金共済事業の主要な事項の現状及び推移を明らかにしたものである。
- 2 統計表に用いている符号「－」は、該当数値がないことを表している。
- 3 用 語 の 説 明
 - (1) 共済契約者 退職金共済契約の当事者である事業主。
 - (2) 被 共 済 者 退職金共済契約により機構がその者の退職について退職金を支給すべき者。
 - (3) 退 職 金 被共済者が退職したとき、退職金共済契約により機構からその者（又はその遺族）に支給されるもの。
 - (4) 解約手当金 退職金共済契約が解除されたとき、退職金共済契約により機構からその者に支給されるもの。
- 4 単位未満の処理 数字の単位未満は、原則として四捨五入しているので、合計と内訳の計とが一致しない場合もある。

概 況

加入状況（図－1）

令和7年5月に加入した共済契約者数は 1,428所、被共済者数は 44,679人（うち短時間労働者は 911人）であり、被共済者数の内訳をみると新規加入が 7,692人（うち短時間労働者は 217人）、追加加入が 36,987人（うち短時間労働者は 694人）であった。

これらを前年同月と比べると、共済契約者数で 46所（3.3%）増、被共済者数で 1,440人（3.1%）減、うち新規加入が 1,322人（20.8%）増、追加加入が 2,762人（6.9%）減となっている。

脱退状況（図－1）

令和7年5月に脱退した共済契約者数は 1,049所、被共済者数は 30,452人（うち解約数は 1,217人）であった。

なお、今月の被共済者脱退数の前月末在籍者数に対する比率は 0.8%である。

図－1 加入脱退の推移

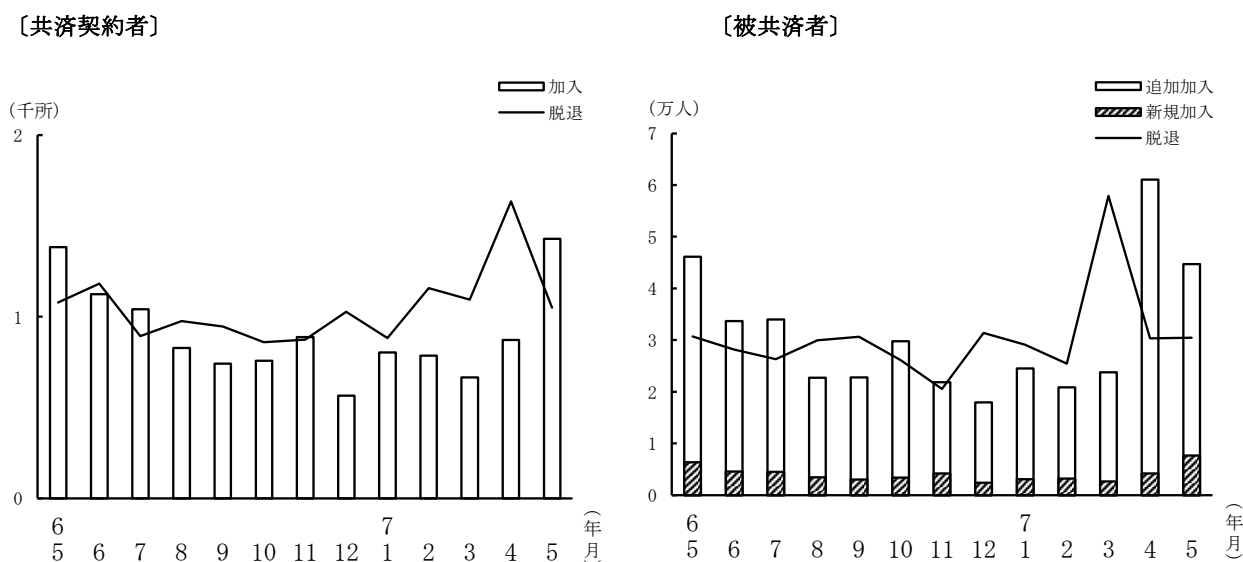

掛金月額別加入状況（図－２）

令和7年5月中に加入した被共済者の掛金月額別分布をみると、5,000円が 56.8%、6,000円～9,000円が 15.0%、10,000円が 15.2%、12,000円～20,000円が 8.9%、22,000円～30,000円が 2.4%、特例掛金月額の 2,000円～4,000円は 1.7%である。

その平均掛金月額は 7,547円で、前月より 137円の増、これを前年同月と比べると 152円（2.0%）減となっている。

図－２ 加入時掛金月額分布

（令和7年5月）

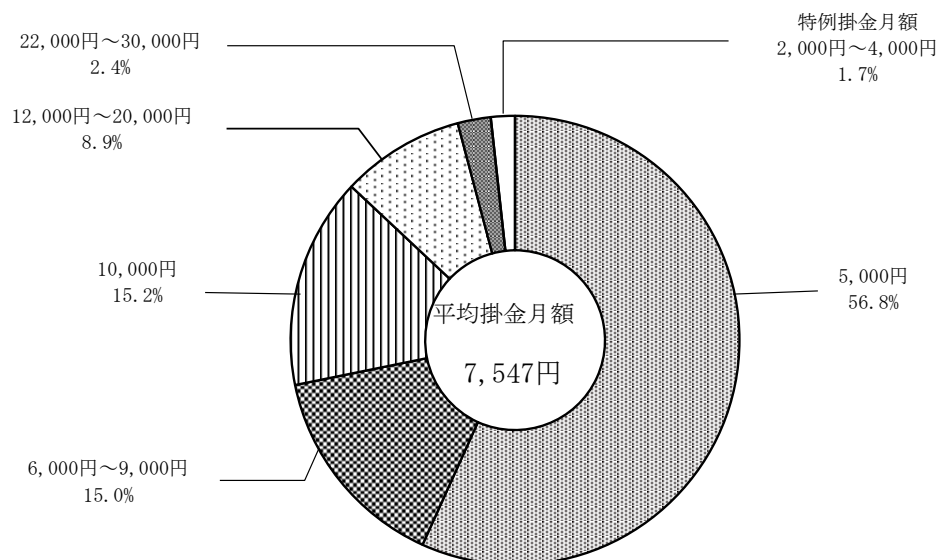

在 籍 状 況

令和7年5月末現在における在籍状況は、共済契約者数 377,350所、被共済者数 3,620,743人となった。このうち過去勤務期間通算制度の対象となっているものは、共済契約者数 35,960所、被共済者数 97,705人である。

掛金月額変更状況

令和7年5月の掛金月額変更（増額）件数は31,399件で、月額変更した被共済者の変更前の平均掛金月額は 10,535円で、その平均増加額は 4,159円となっている。

退職金等一時金支給状況（図－３）

令和7年5月における退職金等一時金の支給件数は、32,036件で、その支給額は 45,193,358千円である。そのうち解約手当金の支給件数は 2,014件で、その支給額は 1,543,677千円である。

これを前年同月と比べると、件数では 2,280件増、金額では 2,940,792千円増となっている。

また、退職金等一時金の平均支給額は 1,410,705円である。

図－３ 退職金等一時金支給の推移

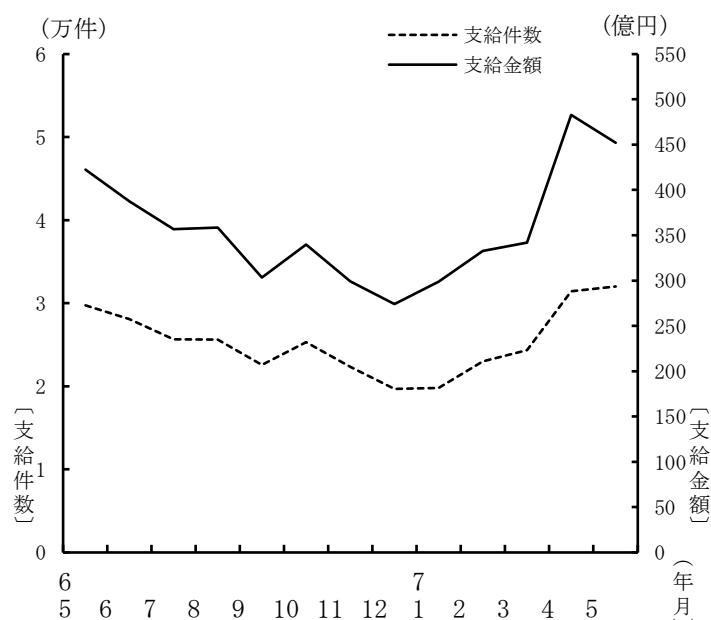

分割退職金支給状況

令和7年5月における分割退職金支給件数は 846件で、その支給総額は 132,044千円である。

なお、今月新たに分割退職金の支給を開始した件数は 38件で、金額は 4,986千円である。

資産運用状況

令和7年5月末における運用資産総額は 5,500,869,177千円で、前月より 7,762,644千円減、これを前年同月と比べると 34,162,834千円（0.6%）減となっている。

その内訳をみると、金融債が 6.2%、国債が 30.2%、政府保証債が 9.3%、地方債が 5.8%、財投機関債が 0.04%、生命保険資産が 2.2%、金銭信託が 43.7%、その他が 2.5%となっている。

第 1 表 月 次 別 加 入 脱 退 状 況

	共 済 契 約 者 数			被 共 済 者 数				
	加 入	脱 退	期末在籍	加 入			脱 退	期末在籍
				計	新 規	追 加		
2 年 度	13,035	10,987	373,314	367,510 (7,435)	59,338 (2,013)	308,172 (5,422)	318,523 (5,991)	3,536,953 (52,375)
3 年 度	14,447	10,293	377,468	378,094 (8,544)	66,003 (2,299)	312,091 (6,245)	334,042 (6,224)	3,581,005 (54,695)
4 年 度	12,400	10,784	379,084	363,018 (7,289)	56,634 (1,935)	306,384 (5,354)	357,159 (6,533)	3,586,864 (55,451)
5 年 度	12,294	12,006	379,372	360,877 (6,975)	53,847 (1,663)	307,030 (5,312)	360,560 (7,064)	3,587,181 (55,362)
6 年 度	10,655	12,293	377,734	354,647 (6,308)	46,756 (1,386)	307,891 (4,922)	366,038 (6,850)	3,575,790 (54,820)
7 年 度 5月まで	2,300	2,684	377,350	105,722 (1,552)	11,902 (342)	93,820 (1,210)	60,769 (1,183)	3,620,743 (55,189)
6 年 5 月	1,382	1,077	379,420	46,119 (820)	6,370 (170)	39,749 (650)	30,733 (638)	3,629,626 (55,581)
6 月	1,124	1,181	379,363	33,682 (792)	4,559 (150)	29,123 (642)	28,176 (528)	3,635,132 (55,845)
7 月	1,041	892	379,512	34,020 (549)	4,513 (151)	29,507 (398)	26,334 (431)	3,642,818 (55,963)
8 月	827	975	379,364	22,718 (453)	3,498 (120)	19,220 (333)	29,956 (520)	3,635,580 (55,896)
9 月	742	946	379,160	22,791 (457)	3,009 (117)	19,782 (340)	30,670 (532)	3,627,701 (55,821)
10 月	757	860	379,057	29,762 (520)	3,381 (97)	26,381 (423)	26,149 (459)	3,631,314 (55,882)
11 月	888	873	379,072	21,856 (464)	4,241 (105)	17,615 (359)	20,592 (381)	3,632,578 (55,965)
12 月	566	1,026	378,612	17,932 (353)	2,405 (79)	15,527 (274)	31,379 (578)	3,619,131 (55,740)
7 年 1 月	803	882	378,533	24,508 (410)	3,094 (84)	21,414 (326)	29,080 (493)	3,614,559 (55,657)
2 月	785	1,157	378,161	20,848 (377)	3,223 (105)	17,625 (272)	25,447 (405)	3,609,960 (55,629)
3 月	666	1,093	377,734	23,743 (426)	2,679 (86)	21,064 (340)	57,913 (1,235)	3,575,790 (54,820)
4 月	872	1,635	376,971	61,043 (641)	4,210 (125)	56,833 (516)	30,317 (590)	3,606,516 (54,871)
5 月	1,428	1,049	377,350	44,679 (911)	7,692 (217)	36,987 (694)	30,452 (593)	3,620,743 (55,189)

- (注) 1 共済契約者数及び被共済者数欄の加入は、原則として当該月中（年度中）に退職金共済契約が締結されたものである。
2 共済契約者数欄の脱退は、当該月中（年度中）に、被共済者全員の退職金共済契約を解除した共済契約者数及び被共済者の全員が退職した共済契約者数の合計である。
3 被共済者数欄の脱退は、当該月中（年度中）に、退職金共済契約を解除した被共済者数（解約）及び退職した被共済者数の合計である。
4 （ ）内は、短時間労働者数（内数）である。

第 2 表 都道府県別在籍及び加入脱退状況（共済契約者）

都 道 府 県	7 年 4 月 末 在 籍	7 年 5 月 加 入	7 年 5 月 脱 退	7 年 5 月 末 在 籍	7 年 度 加 入 合 計
計	376,971	1,428	1,049	377,350	2,300
北海道	16,397	63	29	16,431	108
青森	4,545	10	20	4,535	20
岩手	4,750	13	14	4,749	18
宮城	7,377	29	24	7,382	42
秋田	4,002	20	6	4,016	31
山形	4,942	23	13	4,952	38
福島	6,342	28	22	6,348	43
茨城	6,671	21	23	6,669	37
栃木	5,541	22	11	5,552	29
群馬	5,947	15	19	5,943	21
埼玉県	13,935	61	33	13,963	153
千葉県	10,681	46	30	10,697	74
東京都	48,784	177	146	48,815	274
神奈川県	17,955	80	56	17,979	117
新潟	11,110	34	35	11,109	50
富山	4,236	10	8	4,238	16
石川	4,449	17	14	4,452	25
福井	3,138	11	11	3,138	16
山梨	2,290	15	7	2,298	20
長野	7,802	17	13	7,806	32
岐阜	7,795	33	18	7,810	47
静岡県	12,023	30	29	12,024	49
愛知	21,681	68	52	21,697	118
三重	4,490	19	11	4,498	31
滋賀	4,253	14	6	4,261	25
京都	8,019	29	27	8,021	42
大阪	29,033	86	87	29,032	148
兵庫県	13,780	57	32	13,805	84
奈良	2,762	13	8	2,767	24
和歌山	2,681	10	8	2,683	16
鳥取	1,992	10	6	1,996	16
島根	2,843	12	8	2,847	22
岡山	6,835	24	14	6,845	39
広島	9,186	43	40	9,189	58
山口	4,463	22	4	4,481	38
徳島	2,334	10	10	2,334	14
香川	3,363	17	11	3,369	26
愛媛	3,757	16	12	3,761	24
高知	3,208	10	11	3,207	23
福岡	12,868	46	38	12,876	74
佐賀	1,931	14	2	1,943	18
長門	4,177	22	15	4,184	31
熊本	5,394	22	9	5,407	37
大分	3,582	11	12	3,581	18
宮崎	3,606	15	10	3,611	24
鹿児島	6,038	24	20	6,042	39
沖縄	3,983	39	15	4,007	51

第3表 都道府県別在籍及び加入脱退状況（被共済者）

都道府県	7年4月末 在籍	7年5月加入			7年5月脱退			7年5月末 在籍	7年度加入合計		
		計	新規	追加	計	退職	解約		計	新規	追加
計	3,606,516	44,679	7,692	36,987	30,452	29,235	1,217	3,620,743	105,722	11,902	93,820
北海道	140,835	1,777	379	1,398	1,204	1,192	12	141,408	4,583	678	3,905
青森	41,223	390	26	364	348	316	32	41,265	1,004	53	951
岩手	45,118	727	69	658	397	391	6	45,448	1,384	102	1,282
宮城	62,296	641	88	553	524	512	12	62,413	1,611	148	1,463
秋田	36,959	455	123	332	277	273	4	37,137	1,019	168	851
山形	44,526	544	100	444	350	335	15	44,720	1,236	126	1,110
福島	56,631	638	114	524	535	532	3	56,734	1,579	194	1,385
茨城	60,217	701	54	647	474	419	55	60,444	1,536	112	1,424
栃木	46,220	595	95	500	419	403	16	46,396	1,399	187	1,212
群馬	55,700	574	56	518	403	390	13	55,871	1,361	77	1,284
埼玉	125,297	1,479	210	1,269	1,080	1,052	28	125,696	3,890	848	3,042
千葉	90,895	1,371	296	1,075	827	796	31	91,439	2,984	482	2,502
東京都	564,874	6,879	1,135	5,744	4,782	4,517	265	566,971	17,568	1,586	15,982
神奈川	169,300	2,158	364	1,794	1,482	1,452	30	169,976	5,240	566	4,674
新潟	106,513	1,166	112	1,054	872	824	48	106,807	2,666	213	2,453
富山	42,899	456	88	368	339	336	3	43,016	942	107	835
石川	43,221	946	468	478	311	303	8	43,856	1,516	485	1,031
福井	27,522	338	66	272	235	207	28	27,625	746	82	664
山梨	19,596	266	45	221	146	146	-	19,716	566	53	513
長野	83,063	854	91	763	586	578	8	83,331	2,098	123	1,975
岐阜	70,409	811	162	649	543	531	12	70,677	1,901	245	1,656
静岡	115,688	1,396	286	1,110	888	872	16	116,196	3,538	358	3,180
愛知	222,557	2,487	271	2,216	1,827	1,781	46	223,217	6,091	450	5,641
三重	36,943	443	45	398	275	272	3	37,111	985	101	884
滋賀	36,868	513	52	461	302	298	4	37,079	1,031	82	949
京都	66,610	1,083	210	873	611	567	44	67,082	2,121	242	1,879
大阪	297,764	3,546	434	3,112	2,419	2,340	79	298,891	8,211	858	7,353
兵庫	128,911	1,474	277	1,197	1,054	1,017	37	129,331	3,546	364	3,182
奈良	21,972	284	40	244	206	204	2	22,050	609	81	528
和歌山	21,981	280	40	240	165	165	-	22,096	528	51	477
鳥取	17,338	173	33	140	164	164	-	17,347	499	52	447
島根	25,976	318	63	255	238	235	3	26,056	797	79	718
岡山	65,358	760	115	645	527	521	6	65,591	1,814	162	1,652
広島	92,525	1,333	409	924	730	699	31	93,128	2,968	466	2,502
山口	40,505	471	86	385	353	335	18	40,623	1,066	141	925
徳島	20,885	290	134	156	160	159	1	21,015	721	158	563
香川	33,166	400	69	331	371	270	101	33,195	1,014	105	909
愛媛	33,843	388	75	313	283	280	3	33,948	948	101	847
高知	27,277	324	52	272	299	289	10	27,302	801	76	725
福岡	127,504	1,572	334	1,238	1,139	1,090	49	127,937	3,782	458	3,324
佐賀	19,088	246	37	209	143	141	2	19,191	650	90	560
長崎	35,569	582	127	455	404	377	27	35,747	1,252	155	1,097
熊本	45,485	578	72	506	409	398	11	45,654	1,418	115	1,303
大分	31,531	418	29	389	295	240	55	31,654	956	62	894
宮崎	29,700	357	49	308	261	260	1	29,796	851	101	750
鹿児島	47,081	605	58	547	465	448	17	47,221	1,530	153	1,377
沖縄	31,077	592	154	438	330	308	22	31,339	1,166	206	960

第4表 掛金月額別加入状況

掛金月額	7年 5月		7年度合計	
	被共済者数	構成比	被共済者数	構成比
	人	%	人	%
計	44,679	100.0	105,722	100.0
2,000円	415	0.9	710	0.7
3,000円	270	0.6	489	0.5
4,000円	89	0.2	193	0.2
5,000円	25,363	56.8	61,518	58.2
6,000円	2,313	5.2	5,467	5.2
7,000円	1,871	4.2	4,211	4.0
8,000円	2,113	4.7	5,207	4.9
9,000円	418	0.9	1,085	1.0
10,000円	6,787	15.2	15,153	14.3
12,000円	1,134	2.5	2,842	2.7
14,000円	786	1.8	1,756	1.7
16,000円	649	1.5	1,574	1.5
18,000円	292	0.7	726	0.7
20,000円	1,117	2.5	2,286	2.2
22,000円	88	0.2	278	0.3
24,000円	86	0.2	286	0.3
26,000円	67	0.1	168	0.2
28,000円	43	0.1	88	0.1
30,000円	778	1.7	1,685	1.6
平均掛金月額 (加入時掛金)	7,547円	—	7,468円	—

第5表 月次別掛金月額変更状況

	月額変更件数	変更前平均 掛金月額(A)	平均増加額(B)	増 額 率 (B/A)
	件	円	円	%
2年度	189,032	9,786	4,709	48.1
3年度	207,638	9,816	4,767	48.6
4年度	202,555	9,873	4,578	46.4
5年度	212,692	10,057	4,485	44.6
6年度	216,133	10,193	4,446	43.6
7年度	70,821	10,413	4,232	40.6
5月まで				
6年 5月	31,483	10,325	4,096	39.7
6月	27,513	10,393	3,968	38.2
7月	28,693	10,308	4,407	42.8
8月	18,026	10,410	4,300	41.3
9月	12,455	10,037	4,909	48.9
10月	13,901	9,989	4,807	48.1
11月	11,559	9,950	4,684	47.1
12月	8,046	10,180	5,217	51.2
7年 1月	9,553	10,063	5,233	52.0
2月	7,509	9,734	4,608	47.3
3月	8,895	10,162	5,561	54.7
4月	39,422	10,316	4,291	41.6
5月	31,399	10,535	4,159	39.5

(注) 本表は、当月分から掛金月額変更したもののうち、増額したものについて集計したものである。
なお、減額したものの件数は1,744件である。

第 6 表 月 次 別 退 職 金 等 支 給 状 況

	一 時 金						分 割 退 職 金	
	計		退 職 金		解 約 手 当 金			
	件 数	金 額	件 数	金 額	件 数	金 額	件 数	金 額
	件	千円	件	千円	件	千円	件	千円
2 年 度	260,888	368,926,578	254,225	362,536,198	6,663	6,390,380	2,947	491,104
3 年 度	264,264	366,255,098	257,378	359,613,411	6,886	6,641,688	2,950	489,635
4 年 度	281,641	377,265,420	271,089	368,328,293	10,552	8,937,127	2,888	482,289
5 年 度	291,720	397,602,873	283,626	390,216,384	8,094	7,386,489	3,013	496,790
6 年 度	294,537	412,387,023	285,901	404,253,828	8,636	8,133,196	3,258	521,502
7 年 度 5月まで	63,490	93,491,885	60,321	90,674,719	3,169	2,817,166	846	132,044
6 年 5 月	29,756	42,252,566	28,972	41,621,433	784	631,134	791	129,408
6 月	28,091	38,736,117	27,278	38,021,242	813	714,875	-	-
7 月	25,669	35,681,652	24,858	35,004,810	811	676,841	-	-
8 月	25,612	35,845,504	24,779	35,085,026	833	760,478	809	129,386
9 月	22,591	30,345,976	22,035	29,832,534	556	513,442	-	-
10 月	25,316	33,976,201	24,627	33,343,019	689	633,182	-	-
11 月	22,353	29,919,987	21,425	28,965,223	928	954,763	818	129,695
12 月	19,683	27,432,953	18,893	26,669,503	790	763,450	-	-
7 年 1 月	19,788	29,888,091	19,301	29,408,045	487	480,046	-	-
2 月	23,006	33,253,931	22,418	32,592,320	588	661,611	840	133,013
3 月	24,332	34,191,879	23,645	33,557,345	687	634,535	-	-
4 月	31,454	48,298,527	30,299	47,025,038	1,155	1,273,489	-	-
5 月	32,036	45,193,358	30,022	43,649,681	2,014	1,543,677	846	132,044

(注) 本表は、一時金(退職金及び解約手当金)・分割退職金の支出決定件数及び金額を計上したものである。

第 7 表 月 次 別 資 産 運 用 状 況

(単位 千円)

	有 価 証 券						生命保険資産 ^b	包括信託 ^c	その他 ^d	合 計
	金融債 ^a	国 債	政府 保証債	地方債	財投 機関債	円貨建 外国債				
2 年 度	357,800,000	798,579,634	1,122,143,325	110,500,000	2,300,000	60,000,000	168,809,384	2,251,519,499	358,136,007	5,229,787,848
3 年 度	345,800,000	839,814,967	1,045,205,199	233,867,234	2,300,000	30,000,000	170,632,011	2,279,407,178	365,056,615	5,312,083,206
4 年 度	357,800,000	1,007,542,734	923,317,451	295,165,706	2,300,000	-	172,545,081	2,232,952,903	320,828,634	5,312,452,510
5 年 度	364,800,000	1,346,914,479	715,923,717	307,064,178	2,300,000	-	173,847,682	2,459,644,183	197,328,851	5,567,823,090
6 年 度	338,700,000	1,661,768,739	531,680,006	318,962,650	2,300,000	-	175,672,600	2,401,405,115	95,823,618	5,526,312,728
6 年 5 月	364,800,000	1,358,542,959	689,917,871	309,064,178	2,300,000	-	187,783,172	2,441,600,838	181,022,993	5,535,032,011
6 月	362,900,000	1,375,483,502	672,809,768	310,064,178	2,300,000	-	187,783,172	2,464,139,911	180,162,920	5,555,643,452
7 月	362,900,000	1,416,807,542	659,803,104	311,064,178	2,300,000	-	187,783,172	2,439,871,579	146,824,518	5,527,354,094
8 月	362,900,000	1,468,392,452	650,297,348	312,064,178	2,300,000	-	187,783,172	2,448,477,376	106,452,448	5,538,666,974
9 月	358,700,000	1,499,488,561	640,289,665	313,064,178	2,300,000	-	187,783,172	2,450,080,516	100,593,050	5,552,299,143
10 月	358,700,000	1,530,423,451	621,778,212	314,064,178	2,300,000	-	187,783,172	2,459,823,218	81,412,558	5,556,284,790
11 月	358,700,000	1,560,855,461	599,255,968	315,064,178	2,300,000	-	187,783,172	2,449,371,360	78,831,099	5,552,161,239
12 月	348,700,000	1,595,438,771	576,741,441	316,064,178	2,300,000	-	187,783,172	2,466,596,584	86,375,737	5,579,999,884
7 年 1 月	348,700,000	1,624,478,551	555,737,310	317,064,178	2,300,000	-	187,783,172	2,454,500,416	82,171,936	5,572,735,564
2 月	348,700,000	1,636,959,901	544,734,383	318,064,178	2,300,000	-	187,783,172	2,425,187,892	79,979,528	5,543,709,055
3 月	338,700,000	1,661,768,739	531,680,006	318,962,650	2,300,000	-	175,672,600	2,401,405,115	95,823,618	5,526,312,728
4 月	338,700,000	1,661,768,739	523,679,944	318,962,650	2,300,000	-	179,530,944	2,402,227,746	81,461,798	5,508,631,821
5 月	338,700,000	1,661,768,739	513,679,394	318,962,650	2,300,000	-	120,967,760	2,404,518,565	139,972,069	5,500,869,177

(注) 1 本表は、各年度末または各月末現在における中小企業退職金共済事業本部の業務上の余裕金の運用状況を表したものである。

2 a 金融債は、利付商工債券である。

b 生命保険資産は、新企業年金保険である。

c 包括信託の会計文書の勘定科目名は金銭信託である。

包括信託は、指定包括信託（令和3年5月解約済）及び特定包括信託である。

d その他は、短期運用、普通預金及び投資不動産（25年度以降所有していない）である。

3 包括信託の資産額は、合同運用（28年4月1日開始）の全体額を総口数で除して求めた額に中退共資産の保有口数を乗じて算出した額である。

4 単位未満は四捨五入しているため、内訳と計が一致しないことがある。