

中 小 企 業
退 職 金 共 済

事業概況

第 65 卷 第 7 号

令和 7 年 10 月

独立行政法人 勤労者退職金共済機構

目 次

概 況	1
統 計 表	
第 1 表 月次別加入脱退状況	4
第 2 表 都道府県別在籍及び加入脱退状況（共済契約者）	5
第 3 表 都道府県別在籍及び加入脱退状況（被共済者）	6
第 4 表 掛金月額別加入状況	7
第 5 表 月次別掛金月額変更状況	7
第 6 表 月次別退職金等支給状況	8
第 7 表 月次別資産運用状況	9

凡 例

- 1 この事業概況は、中小企業退職金共済事業の主要な事項の現状及び推移を明らかにしたものである。
- 2 統計表に用いている符号「－」は、該当数値がないことを表している。
- 3 用 語 の 説 明
 - (1) 共済契約者 退職金共済契約の当事者である事業主。
 - (2) 被 共 済 者 退職金共済契約により機構がその者の退職について退職金を支給すべき者。
 - (3) 退 職 金 被共済者が退職したとき、退職金共済契約により機構からその者（又はその遺族）に支給されるもの。
 - (4) 解約手当金 退職金共済契約が解除されたとき、退職金共済契約により機構からその者に支給されるもの。
- 4 単位未満の処理 数字の単位未満は、原則として四捨五入しているので、合計と内訳の計とが一致しない場合もある。

概 況

加入状況（図－1）

令和7年10月に加入した共済契約者数は 827所、被共済者数は 31,429人（うち短時間労働者は 534人）であり、被共済者数の内訳をみると新規加入が 4,366人（うち短時間労働者は 124人）、追加加入が 27,063人（うち短時間労働者は 410人）であった。

これらを前年同月と比べると、共済契約者数で 70所（9.2%）増、被共済者数で 1,667人（5.6%）増、うち新規加入が 985人（29.1%）増、追加加入が 682人（2.6%）増となっている。

脱退状況（図－1）

令和7年10月に脱退した共済契約者数は 1,023所、被共済者数は 26,380人（うち解約数は 1,251人）であった。

なお、今月の被共済者脱退数の前月末在籍者数に対する比率は 0.7%である。

図－1 加入脱退の推移

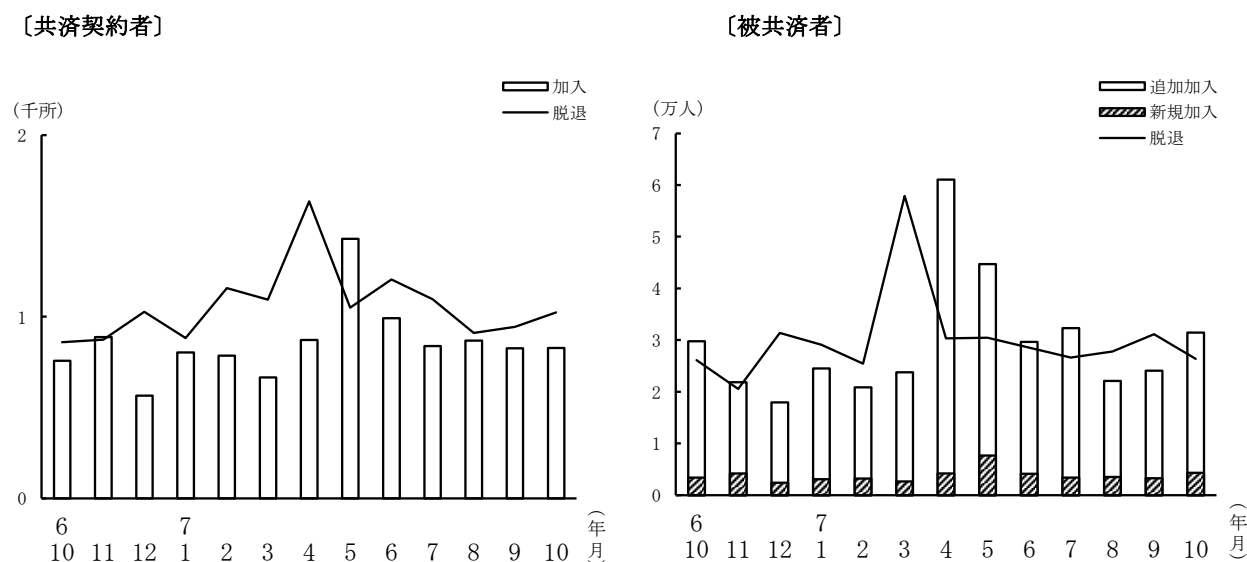

掛金月額別加入状況（図－２）

令和7年10月中に加入した被共済者の掛金月額別分布をみると、5,000円が 56.4%、6,000円～9,000円が 14.9%、10,000円が 15.1%、12,000円～20,000円が 9.1%、22,000円～30,000円が 3.0%、特例掛金月額の 2,000円～4,000円は 1.4%である。

その平均掛金月額は 7,696円で、前月より 146円の減、これを前年同月と比べると 31円（0.4%）増となっている。

図－２ 加入時掛金月額分布

（令和7年10月）

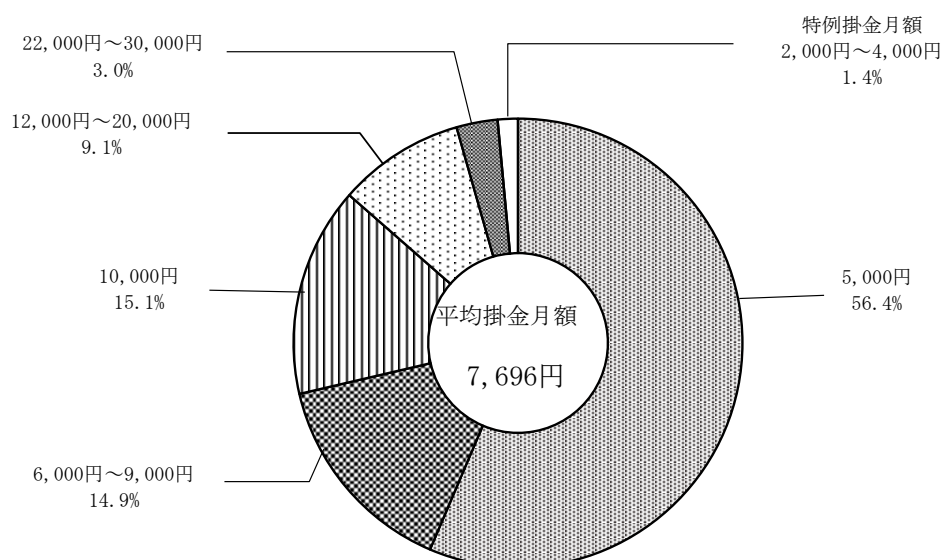

在 籍 状 況

令和7年10月末現在における在籍状況は、共済契約者数 376,524所、被共済者数 3,619,826人となった。このうち過去勤務期間通算制度の対象となっているものは、共済契約者数 35,910所、被共済者数 97,003人である。

掛金月額変更状況

令和7年10月の掛金月額変更（増額）件数は14,159件で、月額変更した被共済者の変更前の平均掛金月額は 10,143円で、その平均増加額は 4,834円となっている。

退職金等一時金支給状況（図－３）

令和7年10月における退職金等一時金の支給件数は、27,219件で、その支給額は 37,479,564千円である。そのうち解約手当金の支給件数は 827件で、その支給額は 802,348千円である。

これを前年同月と比べると、件数では 1,903件増、金額では 3,503,363千円増となっている。

また、退職金等一時金の平均支給額は 1,376,963円である。

図－３ 退職金等一時金支給の推移

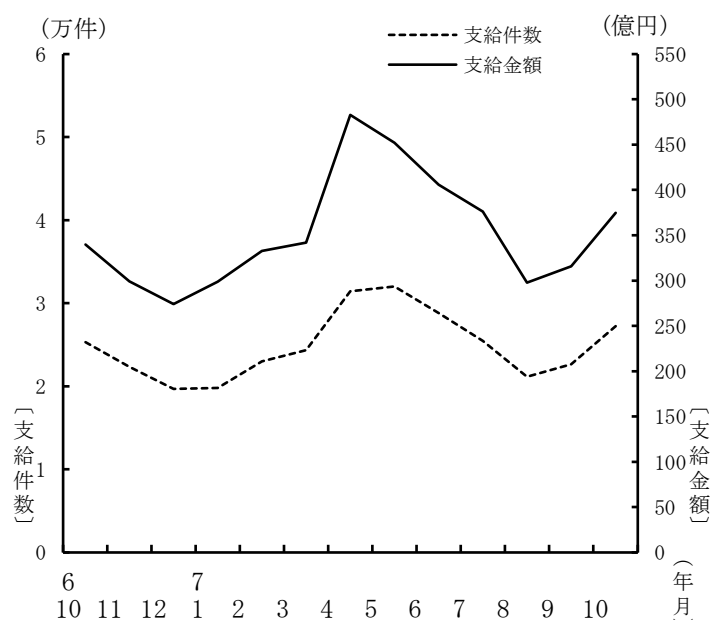

資産運用状況

令和7年10月末における運用資産総額は 5,609,262,994千円で、前月より 40,194,058千円増、これを前年同月と比べると 52,978,204千円（1.0％）増となっている。

その内訳をみると、金融債が 5.8％、国債が 31.9％、政府保証債が 8.1％、地方債が 5.7％、財投機関債が 0.04％、生命保険資産が 2.2％、金銭信託が 44.7％、その他が 1.6％となっている。

第 1 表 月 次 別 加 入 脱 退 状 況

	共 済 契 約 者 数			被 共 済 者 数				
	加 入	脱 退	期末在籍	加 入			脱 退	期末在籍
				計	新 規	追 加		
2 年 度	13,035	10,987	373,314	367,510 (7,435)	59,338 (2,013)	308,172 (5,422)	318,523 (5,991)	3,536,953 (52,375)
3 年 度	14,447	10,293	377,468	378,094 (8,544)	66,003 (2,299)	312,091 (6,245)	334,042 (6,224)	3,581,005 (54,695)
4 年 度	12,400	10,784	379,084	363,018 (7,289)	56,634 (1,935)	306,384 (5,354)	357,159 (6,533)	3,586,864 (55,451)
5 年 度	12,294	12,006	379,372	360,877 (6,975)	53,847 (1,663)	307,030 (5,312)	360,560 (7,064)	3,587,181 (55,362)
6 年 度	10,655	12,293	377,734	354,647 (6,308)	46,756 (1,386)	307,891 (4,922)	366,038 (6,850)	3,575,790 (54,820)
7 年 度 10月まで	6,651	7,861	376,524	245,338 (3,927)	30,644 (834)	214,694 (3,093)	201,302 (3,551)	3,619,826 (55,196)
6 年 10 月	757	860	379,057	29,762 (520)	3,381 (97)	26,381 (423)	26,149 (459)	3,631,314 (55,882)
11 月	888	873	379,072	21,856 (464)	4,241 (105)	17,615 (359)	20,592 (381)	3,632,578 (55,965)
12 月	566	1,026	378,612	17,932 (353)	2,405 (79)	15,527 (274)	31,379 (578)	3,619,131 (55,740)
7 年 1 月	803	882	378,533	24,508 (410)	3,094 (84)	21,414 (326)	29,080 (493)	3,614,559 (55,657)
2 月	785	1,157	378,161	20,848 (377)	3,223 (105)	17,625 (272)	25,447 (405)	3,609,960 (55,629)
3 月	666	1,093	377,734	23,743 (426)	2,679 (86)	21,064 (340)	57,913 (1,235)	3,575,790 (54,820)
4 月	872	1,635	376,971	61,043 (641)	4,210 (125)	56,833 (516)	30,317 (590)	3,606,516 (54,871)
5 月	1,428	1,049	377,350	44,679 (911)	7,692 (217)	36,987 (694)	30,452 (593)	3,620,743 (55,189)
6 月	992	1,204	377,138	29,650 (551)	4,158 (105)	25,492 (446)	28,555 (565)	3,621,838 (55,175)
7 月	838	1,095	376,881	32,341 (480)	3,399 (67)	28,942 (413)	26,641 (446)	3,627,538 (55,209)
8 月	868	911	376,838	22,112 (428)	3,552 (106)	18,560 (322)	27,787 (476)	3,621,863 (55,161)
9 月	826	944	376,720	24,084 (382)	3,267 (90)	20,817 (292)	31,170 (464)	3,614,777 (55,079)
10 月	827	1,023	376,524	31,429 (534)	4,366 (124)	27,063 (410)	26,380 (417)	3,619,826 (55,196)

- (注) 1 共済契約者数及び被共済者数欄の加入は、原則として当該月中（年度中）に退職金共済契約が締結されたものである。
2 共済契約者数欄の脱退は、当該月中（年度中）に、被共済者全員の退職金共済契約を解除した共済契約者数及び被共済者の全員が退職した共済契約者数の合計である。
3 被共済者数欄の脱退は、当該月中（年度中）に、退職金共済契約を解除した被共済者数（解約）及び退職した被共済者数の合計である。
4 （ ）内は、短時間労働者数（内数）である。

第 2 表 都道府県別在籍及び加入脱退状況（共済契約者）

都 道 府 県	7 年 9 月 末 在 籍	7 年 10 月 加 入	7 年 10 月 脱 退	7 年 10 月 末 在 籍	7 年 度 加 入 合 計
計	376,720	827	1,023	376,524	6,651
北海道	16,452	27	31	16,448	292
青森	4,521	7	8	4,520	61
岩手	4,741	9	12	4,738	61
宮城	7,361	17	23	7,355	127
秋田	4,002	11	8	4,005	65
山形	4,935	12	16	4,931	82
福島	6,323	19	10	6,332	124
茨城	6,685	20	17	6,688	138
栃木	5,555	6	14	5,547	89
群馬	5,929	15	14	5,930	90
埼玉県	13,985	30	45	13,970	337
千葉県	10,714	26	22	10,718	235
東京都	48,655	112	132	48,635	797
神奈川県	17,967	48	55	17,960	359
新潟	11,076	20	39	11,057	167
富山	4,230	8	9	4,229	59
石川	4,461	3	15	4,449	73
福井	3,125	12	7	3,130	47
山梨	2,284	3	6	2,281	43
長野	7,791	13	17	7,787	106
岐阜	7,785	9	28	7,766	114
静岡県	11,982	23	30	11,975	159
愛知県	21,643	45	56	21,632	375
三重	4,480	11	7	4,484	82
滋賀	4,254	5	6	4,253	69
京都府	8,006	7	22	7,991	110
大阪府	28,952	72	85	28,939	476
兵庫県	13,777	35	32	13,780	254
奈良	2,764	5	7	2,762	55
和歌山	2,659	2	12	2,649	34
鳥取	1,985	10	10	1,985	47
島根	2,848	5	8	2,845	54
岡山	6,820	11	21	6,810	121
広島	9,167	17	33	9,151	159
山口	4,471	11	7	4,475	100
徳島	2,340	1	3	2,338	43
香川	3,368	6	11	3,363	56
愛媛	3,753	8	10	3,751	63
高知	3,206	6	11	3,201	56
福岡	12,876	37	45	12,868	245
佐賀	1,947	7	5	1,949	50
長崎	4,169	9	7	4,171	73
熊本	5,409	18	14	5,413	115
大分	3,565	9	8	3,566	56
宮崎	3,614	11	13	3,612	74
鹿児島	6,064	17	21	6,060	133
沖縄	4,024	12	11	4,025	126

第3表 都道府県別在籍及び加入脱退状況（被共済者）

都道府県	7年9月末 在籍	7年10月加入			7年10月脱退			7年10月末 在籍	7年度加入合計		
		計	新規	追加	計	退職	解約		計	新規	追加
計	3,614,777	31,429	4,366	27,063	26,380	25,129	1,251	3,619,826	245,338	30,644	214,694
北海道	141,499	1,232	283	949	871	862	9	141,860	10,189	1,539	8,650
青森	41,109	347	26	321	266	265	1	41,190	2,468	173	2,295
岩手	45,523	424	32	392	356	354	2	45,591	3,259	262	2,997
宮城	62,342	469	103	366	434	395	39	62,377	3,969	558	3,411
秋田	37,045	267	35	232	224	213	11	37,088	2,201	294	1,907
山形	44,693	344	39	305	323	305	18	44,714	2,855	296	2,559
福島	56,405	530	103	427	519	499	20	56,416	3,677	564	3,113
茨城	60,732	530	139	391	410	391	19	60,852	4,111	605	3,506
栃木	46,399	406	26	380	355	345	10	46,450	3,224	429	2,795
群馬	55,685	424	80	344	340	331	9	55,769	3,380	346	3,034
埼玉	125,936	1,074	125	949	862	831	31	126,148	9,166	1,656	7,510
千葉	91,665	888	114	774	754	746	8	91,799	6,929	1,125	5,804
東京	565,499	5,356	666	4,690	4,350	4,028	322	566,505	40,378	4,234	36,144
神奈川	170,394	1,658	258	1,400	1,282	1,255	27	170,770	12,775	1,872	10,903
新潟	106,494	726	56	670	721	694	27	106,499	6,270	579	5,691
富山	42,909	242	20	222	308	290	18	42,843	2,314	277	2,037
石川	43,873	327	3	324	289	272	17	43,911	3,064	622	2,442
福井	27,638	240	44	196	181	180	1	27,697	1,778	222	1,556
山梨	19,682	139	8	131	118	105	13	19,703	1,284	147	1,137
長野	83,411	686	43	643	552	517	35	83,545	5,274	371	4,903
岐阜	70,377	428	24	404	463	434	29	70,342	4,101	459	3,642
静岡	115,572	863	98	765	1,103	1,092	11	115,332	7,416	735	6,681
愛知	222,607	2,079	355	1,724	1,546	1,506	40	223,140	14,646	1,845	12,801
三重	36,996	295	51	244	290	275	15	37,001	2,415	337	2,078
滋賀	37,157	278	14	264	227	223	4	37,208	2,430	273	2,157
京都	66,995	519	73	446	466	445	21	67,048	4,521	488	4,033
大阪	297,739	2,407	388	2,019	2,093	2,004	89	298,053	18,915	2,170	16,745
兵庫	129,230	997	132	865	906	852	54	129,321	8,438	1,003	7,435
奈良	22,061	134	16	118	141	130	11	22,054	1,350	157	1,193
和歌山	22,071	217	41	176	261	211	50	22,027	1,363	150	1,213
鳥取	17,405	195	22	173	123	110	13	17,477	1,246	169	1,077
島根	26,018	199	6	193	163	157	6	26,054	1,697	183	1,514
岡山	65,164	443	26	417	473	444	29	65,134	3,917	382	3,535
広島	92,534	973	56	917	671	650	21	92,836	6,571	842	5,729
山口	40,635	322	44	278	248	243	5	40,709	2,752	477	2,275
徳島	20,982	115	5	110	176	173	3	20,921	1,393	256	1,137
香川	33,172	225	12	213	229	228	1	33,168	2,145	202	1,943
愛媛	33,864	332	28	304	258	249	9	33,938	2,226	227	1,999
高知	27,235	181	11	170	161	160	1	27,255	1,822	197	1,625
福岡	127,753	1,262	140	1,122	1,030	947	83	127,985	9,052	1,145	7,907
佐賀	19,115	166	17	149	133	128	5	19,148	1,386	196	1,190
長崎	35,673	308	41	267	281	272	9	35,700	2,654	347	2,307
熊本	45,575	703	337	366	378	356	22	45,900	3,563	684	2,879
大分	31,412	330	82	248	270	204	66	31,472	2,145	266	1,879
宮崎	29,823	304	49	255	230	218	12	29,897	2,277	301	1,976
鹿児島	47,170	447	45	402	316	312	4	47,301	3,469	392	3,077
沖縄	31,509	398	50	348	229	228	1	31,678	2,863	590	2,273

第4表 掛金月額別加入状況

掛金月額	7年10月		7年度合計	
	被共済者数	構成比	被共済者数	構成比
	人	%	人	%
計	31,429	100.0	245,338	100.0
2,000円	253	0.8	1,824	0.7
3,000円	143	0.5	1,131	0.5
4,000円	59	0.2	434	0.2
5,000円	17,733	56.4	138,680	56.5
6,000円	1,550	4.9	12,379	5.0
7,000円	1,294	4.1	9,992	4.1
8,000円	1,491	4.7	12,245	5.0
9,000円	362	1.2	2,568	1.0
10,000円	4,744	15.1	37,674	15.4
12,000円	816	2.6	6,411	2.6
14,000円	569	1.8	4,136	1.7
16,000円	502	1.6	3,928	1.6
18,000円	234	0.7	1,699	0.7
20,000円	746	2.4	5,436	2.2
22,000円	131	0.4	688	0.3
24,000円	85	0.3	662	0.3
26,000円	54	0.2	412	0.2
28,000円	38	0.1	215	0.1
30,000円	625	2.0	4,824	2.0
平均掛金月額 (加入時掛金)	7,696円	—	7,637円	—

第5表 月次別掛金月額変更状況

	月額変更件数	変更前平均 掛金月額(A)	平均増加額(B)	増額率 (B/A)
	件	円	円	%
2年度	189,032	9,786	4,709	48.1
3年度	207,638	9,816	4,767	48.6
4年度	202,555	9,873	4,578	46.4
5年度	212,692	10,057	4,485	44.6
6年度	216,133	10,193	4,446	43.6
7年度	172,877	10,434	4,345	41.6
10月まで				
6年10月	13,901	9,989	4,807	48.1
11月	11,559	9,950	4,684	47.1
12月	8,046	10,180	5,217	51.2
7年1月	9,553	10,063	5,233	52.0
2月	7,509	9,734	4,608	47.3
3月	8,895	10,162	5,561	54.7
4月	39,422	10,316	4,291	41.6
5月	31,399	10,535	4,159	39.5
6月	28,600	10,685	3,985	37.3
7月	27,586	10,536	4,432	42.1
8月	18,588	10,680	4,546	42.6
9月	13,123	9,754	4,749	48.7
10月	14,159	10,143	4,834	47.7

(注) 本表は、当月分から掛金月額変更したもののうち、増額したものについて集計したものである。
なお、減額したものの件数は1,761件である。

第 6 表 月 次 別 退 職 金 等 支 給 状 況

	一 時 金						分 割 退 職 金	
	計		退 職 金		解 約 手 当 金			
	件 数	金 額	件 数	金 額	件 数	金 額	件 数	金 額
	件	千円	件	千円	件	千円	件	千円
2 年 度	260,888	368,926,578	254,225	362,536,198	6,663	6,390,380	2,947	491,104
3 年 度	264,264	366,255,098	257,378	359,613,411	6,886	6,641,688	2,950	489,635
4 年 度	281,641	377,265,420	271,089	368,328,293	10,552	8,937,127	2,888	482,289
5 年 度	291,720	397,602,873	283,626	390,216,384	8,094	7,386,489	3,013	496,790
6 年 度	294,537	412,387,023	285,901	404,253,828	8,636	8,133,196	3,258	521,502
7 年 度 10月まで	188,793	270,469,180	180,966	263,590,263	7,827	6,878,917	1,704	263,781
6 年 10 月	25,316	33,976,201	24,627	33,343,019	689	633,182	-	-
11 月	22,353	29,919,987	21,425	28,965,223	928	954,763	818	129,695
12 月	19,683	27,432,953	18,893	26,669,503	790	763,450	-	-
7 年 1 月	19,788	29,888,091	19,301	29,408,045	487	480,046	-	-
2 月	23,006	33,253,931	22,418	32,592,320	588	661,611	840	133,013
3 月	24,332	34,191,879	23,645	33,557,345	687	634,535	-	-
4 月	31,454	48,298,527	30,299	47,025,038	1,155	1,273,489	-	-
5 月	32,036	45,193,358	30,022	43,649,681	2,014	1,543,677	846	132,044
6 月	28,833	40,579,082	27,487	39,579,042	1,346	1,000,040	-	-
7 月	25,455	37,596,467	24,484	36,804,667	971	791,801	-	-
8 月	21,136	29,766,525	20,295	28,899,187	841	867,338	858	131,737
9 月	22,660	31,555,657	21,987	30,955,432	673	600,225	-	-
10 月	27,219	37,479,564	26,392	36,677,216	827	802,348	-	-

(注) 本表は、一時金(退職金及び解約手当金)・分割退職金の支出決定件数及び金額を計上したものである。

第 7 表 月 次 別 資 産 運 用 状 況

(単位 千円)

	有 価 証 券						生命保険資産 ^b	包括信託 ^c	その他 ^d	合 計
	金融債 ^a	国 債	政府 保証債	地方債	財投 機関債	円貨建 外国債				
2 年 度	357,800,000	798,579,634	1,122,143,325	110,500,000	2,300,000	60,000,000	168,809,384	2,251,519,499	358,136,007	5,229,787,848
3 年 度	345,800,000	839,814,967	1,045,205,199	233,867,234	2,300,000	30,000,000	170,632,011	2,279,407,178	365,056,615	5,312,083,206
4 年 度	357,800,000	1,007,542,734	923,317,451	295,165,706	2,300,000	-	172,545,081	2,232,952,903	320,828,634	5,312,452,510
5 年 度	364,800,000	1,346,914,479	715,923,717	307,064,178	2,300,000	-	173,847,682	2,459,644,183	197,328,851	5,567,823,090
6 年 度	338,700,000	1,661,768,739	531,680,006	318,962,650	2,300,000	-	175,672,600	2,401,405,115	95,823,618	5,526,312,728
6 年 10 月	358,700,000	1,530,423,451	621,778,212	314,064,178	2,300,000	-	187,783,172	2,459,823,218	81,412,558	5,556,284,790
11 月	358,700,000	1,560,855,461	599,255,968	315,064,178	2,300,000	-	187,783,172	2,449,371,360	78,831,099	5,552,161,239
12 月	348,700,000	1,595,438,771	576,741,441	316,064,178	2,300,000	-	187,783,172	2,466,596,584	86,375,737	5,579,999,884
7 年 1 月	348,700,000	1,624,478,551	555,737,310	317,064,178	2,300,000	-	187,783,172	2,454,500,416	82,171,936	5,572,735,564
2 月	348,700,000	1,636,959,901	544,734,383	318,064,178	2,300,000	-	187,783,172	2,425,187,892	79,979,528	5,543,709,055
3 月	338,700,000	1,661,768,739	531,680,006	318,962,650	2,300,000	-	175,672,600	2,401,405,115	95,823,618	5,526,312,728
4 月	338,700,000	1,661,768,739	523,679,944	318,962,650	2,300,000	-	179,530,944	2,402,227,746	81,461,798	5,508,631,821
5 月	338,700,000	1,661,768,739	513,679,394	318,962,650	2,300,000	-	120,967,760	2,404,518,565	139,972,069	5,500,869,177
6 月	331,900,000	1,684,236,900	501,479,660	318,962,650	2,300,000	-	120,967,760	2,432,662,665	136,643,067	5,529,152,701
7 月	331,900,000	1,717,624,270	489,477,697	318,962,650	2,300,000	-	120,967,760	2,440,535,428	107,046,760	5,528,814,565
8 月	331,900,000	1,748,767,630	477,477,487	318,962,650	2,300,000	-	120,967,760	2,445,953,519	97,851,503	5,544,180,548
9 月	324,900,000	1,773,208,859	462,478,549	318,962,650	2,300,000	-	120,967,760	2,462,800,548	103,450,570	5,569,068,936
10 月	324,900,000	1,791,558,539	452,478,793	318,962,650	2,300,000	-	120,967,760	2,505,558,436	92,536,816	5,609,262,994

(注) 1 本表は、各年度末または各月末現在における中小企業退職金共済事業本部の業務上の余裕金の運用状況を表したものである。

2 a 金融債は、利付商工債券である。

b 生命保険資産は、新企業年金保険である。

c 包括信託の会計文書の勘定科目名は金銭信託である。

包括信託は、指定包括信託（令和3年5月解約済）及び特定包括信託である。

d その他は、短期運用、普通預金及び投資不動産（25年度以降所有していない）である。

3 包括信託の資産額は、合同運用（28年4月1日開始）の全体額を総口数で除して求めた額に中退共資産の保有口数を乗じて算出した額である。

4 単位未満は四捨五入しているため、内訳と計が一致しないことがある。