

中 小 企 業
退 職 金 共 済

事業概況

第 65 卷 第 8 号

令和 7 年 11 月

独立行政法人 勤労者退職金共済機構

目 次

概 況	1
統 計 表	
第 1 表 月次別加入脱退状況	4
第 2 表 都道府県別在籍及び加入脱退状況（共済契約者）	5
第 3 表 都道府県別在籍及び加入脱退状況（被共済者）	6
第 4 表 掛金月額別加入状況	7
第 5 表 月次別掛金月額変更状況	7
第 6 表 月次別退職金等支給状況	8
第 7 表 月次別資産運用状況	9

凡 例

- 1 この事業概況は、中小企業退職金共済事業の主要な事項の現状及び推移を明らかにしたものである。
- 2 統計表に用いている符号「－」は、該当数値がないことを表している。
- 3 用 語 の 説 明
 - (1) 共済契約者 退職金共済契約の当事者である事業主。
 - (2) 被 共 済 者 退職金共済契約により機構がその者の退職について退職金を支給すべき者。
 - (3) 退 職 金 被共済者が退職したとき、退職金共済契約により機構からその者（又はその遺族）に支給されるもの。
 - (4) 解約手当金 退職金共済契約が解除されたとき、退職金共済契約により機構からその者に支給されるもの。
- 4 単位未満の処理 数字の単位未満は、原則として四捨五入しているので、合計と内訳の計とが一致しない場合もある。

概 況

加入状況（図－1）

令和7年11月に加入した共済契約者数は 797所、被共済者数は 19,895人（うち短時間労働者は 400人）であり、被共済者数の内訳をみると新規加入が 3,140人（うち短時間労働者は 99人）、追加加入が 16,755人（うち短時間労働者は 301人）であった。

これらを前年同月と比べると、共済契約者数で 91所（10.2%）減、被共済者数で 1,961人（9.0%）減、うち新規加入が 1,101人（26.0%）減、追加加入が 860人（4.9%）減となっている。

脱退状況（図－1）

令和7年11月に脱退した共済契約者数は 907所、被共済者数は 19,822人（うち解約数は 1,056人）であった。

なお、今月の被共済者脱退数の前月末在籍者数に対する比率は 0.5%である。

図－1 加入脱退の推移

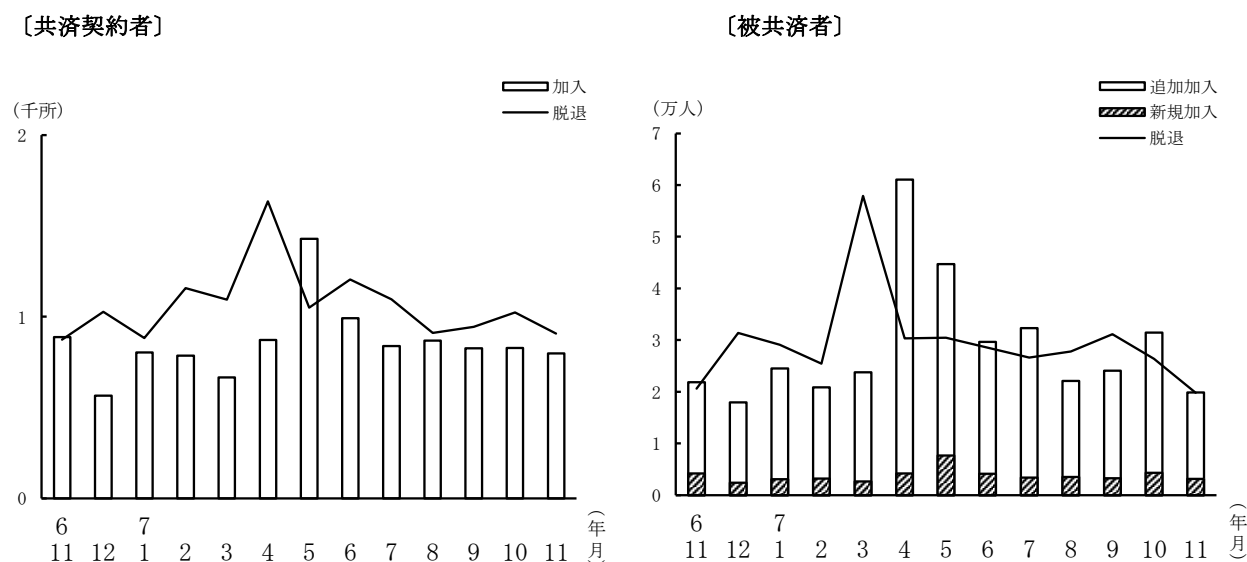

掛金月額別加入状況（図－２）

令和7年11月中に加入した被共済者の掛金月額別分布をみると、5,000円が 54.6%、6,000円～9,000円が 14.7%、10,000円が 16.8%、12,000円～20,000円が 9.0%、22,000円～30,000円が 3.3%、特例掛金月額の 2,000円～4,000円は 1.6%である。

その平均掛金月額は 7,857円で、前月より 161円の増、これを前年同月と比べると 96円（1.2%）増となっている。

図－２ 加入時掛金月額分布

（令和7年11月）

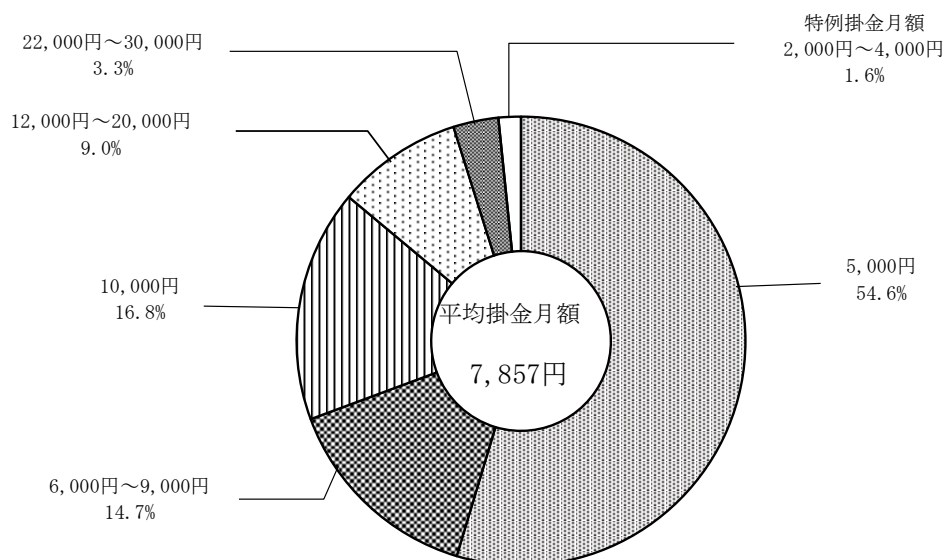

在 籍 状 況

令和7年11月末現在における在籍状況は、共済契約者数 376,414所、被共済者数 3,619,899人となった。このうち過去勤務期間通算制度の対象となっているものは、共済契約者数 35,906所、被共済者数 96,897人である。

掛金月額変更状況

令和7年11月の掛金月額変更（増額）件数は11,215件で、月額変更した被共済者の変更前の平均掛金月額は 10,164円で、その平均増加額は 4,986円となっている。

退職金等一時金支給状況（図－３）

令和7年11月における退職金等一時金の支給件数は、20,098件で、その支給額は 28,089,983千円である。そのうち解約手当金の支給件数は 647件で、その支給額は 679,939千円である。

これを前年同月と比べると、件数では 2,255件減、金額では 1,830,004千円減となっている。

また、退職金等一時金の平均支給額は 1,397,651円である。

図－３ 退職金等一時金支給の推移

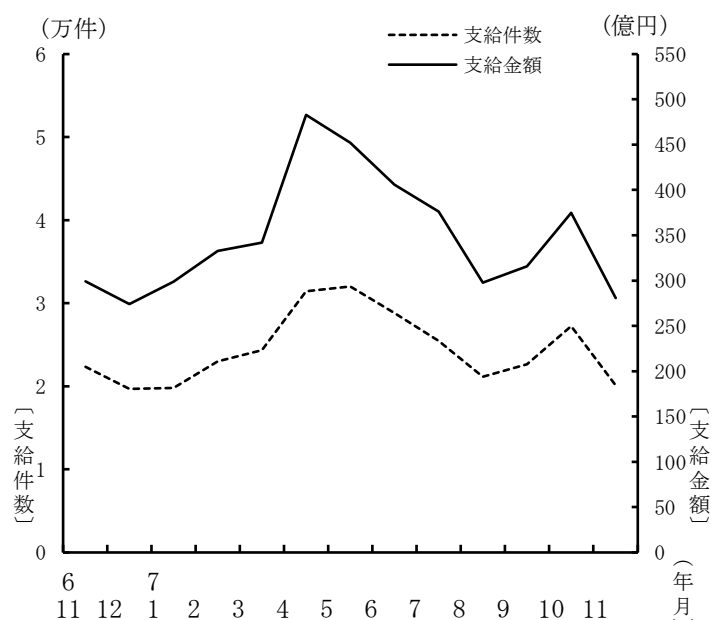

分割退職金支給状況

令和7年11月における分割退職金支給件数は 877件で、その支給総額は 134,410千円である。

なお、今月新たに分割退職金の支給を開始した件数は 40件で、金額は 6,375千円である。

資産運用状況

令和7年11月末における運用資産総額は 5,612,435,795千円で、前月より 3,172,801千円増、これを前年同月と比べると 60,274,556千円（1.1%）増となっている。

その内訳をみると、金融債が 5.8%、国債が 32.2%、政府保証債が 7.9%、地方債が 5.7%、財投機関債が 0.04%、生命保険資産が 2.2%、金銭信託が 44.6%、その他が 1.7%となっている。

第 1 表 月 次 別 加 入 脱 退 状 況

	共 済 契 約 者 数			被 共 済 者 数				
	加 入	脱 退	期末在籍	加 入			脱 退	期末在籍
				計	新 規	追 加		
2 年 度	13,035	10,987	373,314	367,510 (7,435)	59,338 (2,013)	308,172 (5,422)	318,523 (5,991)	3,536,953 (52,375)
3 年 度	14,447	10,293	377,468	378,094 (8,544)	66,003 (2,299)	312,091 (6,245)	334,042 (6,224)	3,581,005 (54,695)
4 年 度	12,400	10,784	379,084	363,018 (7,289)	56,634 (1,935)	306,384 (5,354)	357,159 (6,533)	3,586,864 (55,451)
5 年 度	12,294	12,006	379,372	360,877 (6,975)	53,847 (1,663)	307,030 (5,312)	360,560 (7,064)	3,587,181 (55,362)
6 年 度	10,655	12,293	377,734	354,647 (6,308)	46,756 (1,386)	307,891 (4,922)	366,038 (6,850)	3,575,790 (54,820)
7 年 度 11月まで	7,448	8,768	376,414	265,233 (4,327)	33,784 (933)	231,449 (3,394)	221,124 (3,971)	3,619,899 (55,176)
6 年 11 月	888	873	379,072	21,856 (464)	4,241 (105)	17,615 (359)	20,592 (381)	3,632,578 (55,965)
12 月	566	1,026	378,612	17,932 (353)	2,405 (79)	15,527 (274)	31,379 (578)	3,619,131 (55,740)
7 年 1 月	803	882	378,533	24,508 (410)	3,094 (84)	21,414 (326)	29,080 (493)	3,614,559 (55,657)
2 月	785	1,157	378,161	20,848 (377)	3,223 (105)	17,625 (272)	25,447 (405)	3,609,960 (55,629)
3 月	666	1,093	377,734	23,743 (426)	2,679 (86)	21,064 (340)	57,913 (1,235)	3,575,790 (54,820)
4 月	872	1,635	376,971	61,043 (641)	4,210 (125)	56,833 (516)	30,317 (590)	3,606,516 (54,871)
5 月	1,428	1,049	377,350	44,679 (911)	7,692 (217)	36,987 (694)	30,452 (593)	3,620,743 (55,189)
6 月	992	1,204	377,138	29,650 (551)	4,158 (105)	25,492 (446)	28,555 (565)	3,621,838 (55,175)
7 月	838	1,095	376,881	32,341 (480)	3,399 (67)	28,942 (413)	26,641 (446)	3,627,538 (55,209)
8 月	868	911	376,838	22,112 (428)	3,552 (106)	18,560 (322)	27,787 (476)	3,621,863 (55,161)
9 月	826	944	376,720	24,084 (382)	3,267 (90)	20,817 (292)	31,170 (464)	3,614,777 (55,079)
10 月	827	1,023	376,524	31,429 (534)	4,366 (124)	27,063 (410)	26,380 (417)	3,619,826 (55,196)
11 月	797	907	376,414	19,895 (400)	3,140 (99)	16,755 (301)	19,822 (420)	3,619,899 (55,176)

- (注) 1 共済契約者数及び被共済者数欄の加入は、原則として当該月中（年度中）に退職金共済契約が締結されたものである。
2 共済契約者数欄の脱退は、当該月中（年度中）に、被共済者全員の退職金共済契約を解除した共済契約者数及び被共済者の全員が退職した共済契約者数の合計である。
3 被共済者数欄の脱退は、当該月中（年度中）に、退職金共済契約を解除した被共済者数（解約）及び退職した被共済者数の合計である。
4 （ ）内は、短時間労働者数（内数）である。

第 2 表 都道府県別在籍及び加入脱退状況（共済契約者）

都 道 府 県	7 年 10 月 末 在 籍	7 年 11 月 加 入	7 年 11 月 脱 退	7 年 11 月 末 在 籍	7 年 度 加 入 合 計
計	376,524	797	907	376,414	7,448
北海道	16,448	24	27	16,445	316
青森	4,520	5	8	4,517	66
岩手	4,738	7	11	4,734	68
宮城	7,355	16	21	7,350	143
秋田	4,005	7	4	4,008	72
山形	4,931	11	13	4,929	93
福島	6,332	17	16	6,333	141
茨城	6,688	18	15	6,691	156
栃木	5,547	13	16	5,544	102
群馬	5,930	15	22	5,923	105
埼玉県	13,970	44	30	13,984	381
千葉県	10,718	35	19	10,734	270
東京都	48,635	99	128	48,606	896
神奈川県	17,960	39	55	17,944	398
新潟	11,057	20	33	11,044	187
富山	4,229	7	10	4,226	66
石川	4,449	6	11	4,444	79
福井	3,130	5	3	3,132	52
山梨	2,281	5	4	2,282	48
長野	7,787	8	9	7,786	114
岐阜	7,766	13	15	7,764	127
静岡県	11,975	18	31	11,962	177
愛知	21,632	51	63	21,620	426
三重	4,484	11	8	4,487	93
滋賀	4,253	10	7	4,256	79
京都	7,991	10	17	7,984	120
大阪	28,939	67	69	28,937	543
兵庫県	13,780	26	24	13,782	280
奈良	2,762	1	6	2,757	56
和歌山	2,649	3	7	2,645	37
鳥取	1,985	9	3	1,991	56
島根	2,845	3	3	2,845	57
岡山	6,810	14	18	6,806	135
広島	9,151	21	19	9,153	180
山口	4,475	13	8	4,480	113
徳島	2,338	3	8	2,333	46
香川	3,363	5	13	3,355	61
愛媛	3,751	13	13	3,751	76
高知	3,201	11	8	3,204	67
福岡	12,868	24	39	12,853	269
佐賀	1,949	6	4	1,951	56
長崎	4,171	10	9	4,172	83
熊本	5,413	14	16	5,411	129
大分	3,566	7	13	3,560	63
宮崎	3,612	8	10	3,610	82
鹿児島	6,060	15	17	6,058	148
沖縄	4,025	10	4	4,031	136

第 3 表 都 道 府 県 別 在 籍 及 び 加 入 脱 退 状 況 (被共済者)

都 道 府 県	7 年 10 月 末 在 籍	7 年 11 月 加 入			7 年 11 月 脱 退			7 年 11 月 末 在 籍	7 年 度 加 入 合 計		
		計	新 規	追 加	計	退 職	解 約		計	新 規	追 加
計	3,619,826	19,895	3,140	16,755	19,822	18,766	1,056	3,619,899	265,233	33,784	231,449
北 海 道	141,860	707	69	638	807	781	26	141,760	10,896	1,608	9,288
青 森 県	41,190	226	5	221	278	276	2	41,138	2,694	178	2,516
岩 手 県	45,591	330	24	306	243	234	9	45,678	3,589	286	3,303
宮 城 県	62,377	333	81	252	431	410	21	62,279	4,302	639	3,663
秋 田 県	37,088	187	40	147	280	263	17	36,995	2,388	334	2,054
山 形 県	44,714	200	21	179	224	212	12	44,690	3,055	317	2,738
福 島 県	56,416	314	58	256	301	295	6	56,429	3,991	622	3,369
茨 城 県	60,852	313	66	247	309	301	8	60,856	4,424	671	3,753
栃 木 県	46,450	296	68	228	280	237	43	46,466	3,520	497	3,023
群 馬 県	55,769	281	27	254	289	267	22	55,761	3,661	373	3,288
埼 玉 県	126,148	773	161	612	734	703	31	126,187	9,939	1,817	8,122
千 葉 県	91,799	577	94	483	473	460	13	91,903	7,506	1,219	6,287
東 京 都	566,505	3,133	425	2,708	3,054	2,846	208	566,584	43,511	4,659	38,852
神 奈 川 県	170,770	1,053	241	812	937	886	51	170,886	13,828	2,113	11,715
新 潟 県	106,499	569	61	508	531	527	4	106,537	6,839	640	6,199
富 山 県	42,843	163	17	146	214	212	2	42,792	2,477	294	2,183
石 川 県	43,911	168	11	157	173	171	2	43,906	3,232	633	2,599
福 井 県	27,697	148	25	123	163	153	10	27,682	1,926	247	1,679
山 梨 県	19,703	108	15	93	121	119	2	19,690	1,392	162	1,230
長 野 県	83,545	478	46	432	470	440	30	83,553	5,752	417	5,335
岐 阜 県	70,342	412	111	301	350	335	15	70,404	4,513	570	3,943
静 岡 県	115,332	744	118	626	645	609	36	115,431	8,160	853	7,307
愛 知 県	223,140	1,097	162	935	1,220	1,123	97	223,017	15,743	2,007	13,736
三 重 県	37,001	184	42	142	210	208	2	36,975	2,599	379	2,220
滋 賀 県	37,208	202	30	172	236	188	48	37,174	2,632	303	2,329
京 都 府	67,048	403	80	323	462	452	10	66,989	4,924	568	4,356
大 阪 府	298,053	1,513	255	1,258	1,547	1,503	44	298,019	20,428	2,425	18,003
兵 庫 県	129,321	601	57	544	692	684	8	129,230	9,039	1,060	7,979
奈 良 県	22,054	101	2	99	107	105	2	22,048	1,451	159	1,292
和 歌 山 県	22,027	117	11	106	113	111	2	22,031	1,480	161	1,319
鳥 取 県	17,477	90	22	68	121	119	2	17,446	1,336	191	1,145
島 根 県	26,054	124	12	112	109	109	-	26,069	1,821	195	1,626
岡 山 県	65,134	333	54	279	313	302	11	65,154	4,250	436	3,814
広 島 県	92,836	524	83	441	613	476	137	92,747	7,095	925	6,170
山 口 県	40,709	252	65	187	220	216	4	40,741	3,004	542	2,462
徳 島 県	20,921	94	14	80	100	94	6	20,915	1,487	270	1,217
香 川 県	33,168	167	14	153	165	162	3	33,170	2,312	216	2,096
愛 媛 県	33,938	205	43	162	155	146	9	33,988	2,431	270	2,161
高 知 県	27,255	151	25	126	124	115	9	27,282	1,973	222	1,751
福 岡 県	127,985	671	63	608	646	608	38	128,010	9,723	1,208	8,515
佐 賀 県	19,148	110	12	98	87	85	2	19,171	1,496	208	1,288
長 崎 県	35,700	204	31	173	243	220	23	35,661	2,858	378	2,480
熊 本 県	45,900	287	48	239	299	288	11	45,888	3,850	732	3,118
大 分 県	31,472	173	20	153	174	174	-	31,471	2,318	286	2,032
宮 崎 県	29,897	187	37	150	158	152	6	29,926	2,464	338	2,126
鹿 児 島 県	47,301	341	97	244	244	236	8	47,398	3,810	489	3,321
沖 縄 県	31,678	251	77	174	157	153	4	31,772	3,114	667	2,447

第 4 表 掛金月額別加入状況

掛金月額	7 年 11 月		7 年 度 合 計	
	被共済者数	構成比	被共済者数	構成比
	人	%	人	%
計	19,895	100.0	265,233	100.0
2,000円	169	0.8	1,993	0.8
3,000円	117	0.6	1,248	0.5
4,000円	34	0.2	468	0.2
5,000円	10,871	54.6	149,551	56.4
6,000円	958	4.8	13,337	5.0
7,000円	773	3.9	10,765	4.1
8,000円	985	5.0	13,230	5.0
9,000円	207	1.0	2,775	1.0
10,000円	3,333	16.8	41,007	15.5
12,000円	452	2.3	6,863	2.6
14,000円	441	2.2	4,577	1.7
16,000円	304	1.5	4,232	1.6
18,000円	134	0.7	1,833	0.7
20,000円	468	2.4	5,904	2.2
22,000円	42	0.2	730	0.3
24,000円	42	0.2	704	0.3
26,000円	45	0.2	457	0.2
28,000円	15	0.1	230	0.1
30,000円	505	2.5	5,329	2.0
平均掛金月額 (加入時掛金)	7,857円	—	7,654円	—

第 5 表 月次別掛金月額変更状況

	月額変更件数	変更前平均 掛金月額(A)	平均増加額(B)	増 額 率 (B/A)
	件	円	円	%
2 年 度	189,032	9,786	4,709	48.1
3 年 度	207,638	9,816	4,767	48.6
4 年 度	202,555	9,873	4,578	46.4
5 年 度	212,692	10,057	4,485	44.6
6 年 度	216,133	10,193	4,446	43.6
7 年 度	184,092	10,418	4,384	42.1
11月まで				
6 年 11 月	11,559	9,950	4,684	47.1
12 月	8,046	10,180	5,217	51.2
7 年 1 月	9,553	10,063	5,233	52.0
2 月	7,509	9,734	4,608	47.3
3 月	8,895	10,162	5,561	54.7
4 月	39,422	10,316	4,291	41.6
5 月	31,399	10,535	4,159	39.5
6 月	28,600	10,685	3,985	37.3
7 月	27,586	10,536	4,432	42.1
8 月	18,588	10,680	4,546	42.6
9 月	13,123	9,754	4,749	48.7
10 月	14,159	10,143	4,834	47.7
11 月	11,215	10,164	4,986	49.1

(注) 本表は、当月分から掛金月額変更したものうち、増額したものについて集計したものである。
なお、減額したものの件数は 1,621件である。

第 6 表 月 次 別 退 職 金 等 支 給 状 況

	一 時 金						分 割 退 職 金	
	計		退 職 金		解 約 手 当 金			
	件 数	金 額	件 数	金 額	件 数	金 額	件 数	金 額
	件	千円	件	千円	件	千円	件	千円
2 年 度	260,888	368,926,578	254,225	362,536,198	6,663	6,390,380	2,947	491,104
3 年 度	264,264	366,255,098	257,378	359,613,411	6,886	6,641,688	2,950	489,635
4 年 度	281,641	377,265,420	271,089	368,328,293	10,552	8,937,127	2,888	482,289
5 年 度	291,720	397,602,873	283,626	390,216,384	8,094	7,386,489	3,013	496,790
6 年 度	294,537	412,387,023	285,901	404,253,828	8,636	8,133,196	3,258	521,502
7 年 度 11月まで	208,891	298,559,163	200,417	291,000,308	8,474	7,558,856	2,581	398,190
6 年 11 月	22,353	29,919,987	21,425	28,965,223	928	954,763	818	129,695
12 月	19,683	27,432,953	18,893	26,669,503	790	763,450	-	-
7 年 1 月	19,788	29,888,091	19,301	29,408,045	487	480,046	-	-
2 月	23,006	33,253,931	22,418	32,592,320	588	661,611	840	133,013
3 月	24,332	34,191,879	23,645	33,557,345	687	634,535	-	-
4 月	31,454	48,298,527	30,299	47,025,038	1,155	1,273,489	-	-
5 月	32,036	45,193,358	30,022	43,649,681	2,014	1,543,677	846	132,044
6 月	28,833	40,579,082	27,487	39,579,042	1,346	1,000,040	-	-
7 月	25,455	37,596,467	24,484	36,804,667	971	791,801	-	-
8 月	21,136	29,766,525	20,295	28,899,187	841	867,338	858	131,737
9 月	22,660	31,555,657	21,987	30,955,432	673	600,225	-	-
10 月	27,219	37,479,564	26,392	36,677,216	827	802,348	-	-
11 月	20,098	28,089,983	19,451	27,410,044	647	679,939	877	134,410

(注) 本表は、一時金(退職金及び解約手当金)・分割退職金の支出決定件数及び金額を計上したものである。

第 7 表 月 次 別 資 産 運 用 状 況

(単位 千円)

	有 価 証 券						生命保険資産 ^b	包括信託 ^c	その他 ^d	合 計
	金融債 ^a	国 債	政府 保証債	地方債	財投 機関債	円貨建 外国債				
2 年 度	357,800,000	798,579,634	1,122,143,325	110,500,000	2,300,000	60,000,000	168,809,384	2,251,519,499	358,136,007	5,229,787,848
3 年 度	345,800,000	839,814,967	1,045,205,199	233,867,234	2,300,000	30,000,000	170,632,011	2,279,407,178	365,056,615	5,312,083,206
4 年 度	357,800,000	1,007,542,734	923,317,451	295,165,706	2,300,000	-	172,545,081	2,232,952,903	320,828,634	5,312,452,510
5 年 度	364,800,000	1,346,914,479	715,923,717	307,064,178	2,300,000	-	173,847,682	2,459,644,183	197,328,851	5,567,823,090
6 年 度	338,700,000	1,661,768,739	531,680,006	318,962,650	2,300,000	-	175,672,600	2,401,405,115	95,823,618	5,526,312,728
6 年 11 月	358,700,000	1,560,855,461	599,255,968	315,064,178	2,300,000	-	187,783,172	2,449,371,360	78,831,099	5,552,161,239
12 月	348,700,000	1,595,438,771	576,741,441	316,064,178	2,300,000	-	187,783,172	2,466,596,584	86,375,737	5,579,999,884
7 年 1 月	348,700,000	1,624,478,551	555,737,310	317,064,178	2,300,000	-	187,783,172	2,454,500,416	82,171,936	5,572,735,564
2 月	348,700,000	1,636,959,901	544,734,383	318,064,178	2,300,000	-	187,783,172	2,425,187,892	79,979,528	5,543,709,055
3 月	338,700,000	1,661,768,739	531,680,006	318,962,650	2,300,000	-	175,672,600	2,401,405,115	95,823,618	5,526,312,728
4 月	338,700,000	1,661,768,739	523,679,944	318,962,650	2,300,000	-	179,530,944	2,402,227,746	81,461,798	5,508,631,821
5 月	338,700,000	1,661,768,739	513,679,394	318,962,650	2,300,000	-	120,967,760	2,404,518,565	139,972,069	5,500,869,177
6 月	331,900,000	1,684,236,900	501,479,660	318,962,650	2,300,000	-	120,967,760	2,432,662,665	136,643,067	5,529,152,701
7 月	331,900,000	1,717,624,270	489,477,697	318,962,650	2,300,000	-	120,967,760	2,440,535,428	107,046,760	5,528,814,565
8 月	331,900,000	1,748,767,630	477,477,487	318,962,650	2,300,000	-	120,967,760	2,445,953,519	97,851,503	5,544,180,548
9 月	324,900,000	1,773,208,859	462,478,549	318,962,650	2,300,000	-	120,967,760	2,462,800,548	103,450,570	5,569,068,936
10 月	324,900,000	1,791,558,539	452,478,793	318,962,650	2,300,000	-	120,967,760	2,505,558,436	92,536,816	5,609,262,994
11 月	324,900,000	1,806,520,559	442,478,979	318,962,650	2,300,000	-	120,967,760	2,502,220,202	94,085,646	5,612,435,795

(注) 1 本表は、各年度末または各月末現在における中小企業退職金共済事業本部の業務上の余裕金の運用状況を表したものである。

2 a 金融債は、利付商工債券である。

b 生命保険資産は、新企業年金保険である。

c 包括信託の会計文書の勘定科目名は金銭信託である。

包括信託は、指定包括信託（令和3年5月解約済）及び特定包括信託である。

d その他は、短期運用、普通預金及び投資不動産（25年度以降所有していない）である。

3 包括信託の資産額は、合同運用（28年4月1日開始）の全体額を総口数で除して求めた額に中退共資産の保有口数を乗じて算出した額である。

4 単位未満は四捨五入しているため、内訳と計が一致しないことがある。