

中 小 企 業  
退 職 金 共 済

# 事業概況

第 65 卷      第 9 号

令和 7 年 12 月

独立行政法人 勤労者退職金共済機構

## 目 次

概 況 .....	1
統 計 表	
第 1 表 月次別加入脱退状況 .....	4
第 2 表 都道府県別在籍及び加入脱退状況（共済契約者） .....	5
第 3 表 都道府県別在籍及び加入脱退状況（被共済者） .....	6
第 4 表 掛金月額別加入状況 .....	7
第 5 表 月次別掛金月額変更状況 .....	7
第 6 表 月次別退職金等支給状況 .....	8
第 7 表 月次別資産運用状況 .....	9

## 凡 例

- 1 この事業概況は、中小企業退職金共済事業の主要な事項の現状及び推移を明らかにしたものである。
- 2 統計表に用いている符号「－」は、該当数値がないことを表している。
- 3 用 語 の 説 明
  - (1) 共済契約者 ..... 退職金共済契約の当事者である事業主。
  - (2) 被 共 済 者 ..... 退職金共済契約により機構がその者の退職について退職金を支給すべき者。
  - (3) 退 職 金 ..... 被共済者が退職したとき、退職金共済契約により機構からその者（又はその遺族）に支給されるもの。
  - (4) 解約手当金 ..... 退職金共済契約が解除されたとき、退職金共済契約により機構からその者に支給されるもの。
- 4 単位未満の処理 ..... 数字の単位未満は、原則として四捨五入しているので、合計と内訳の計とが一致しない場合もある。

### 加入状況（図－1）

令和7年12月に加入した共済契約者数は 565所、被共済者数は 17,800人（うち短時間労働者は 335人）であり、被共済者数の内訳をみると新規加入が 2,025人（うち短時間労働者は 71人）、追加加入が 15,775人（うち短時間労働者は 264人）であった。

これらを前年同月と比べると、共済契約者数で 1所（0.2%）減、被共済者数で 132人（0.7%）減、うち新規加入が 380人（15.8%）減、追加加入が 248人（1.6%）増となっている。

### 脱退状況（図－1）

令和7年12月に脱退した共済契約者数は 947所、被共済者数は 28,482人（うち解約数は 1,271人）であった。

なお、今月の被共済者脱退数の前月末在籍者数に対する比率は 0.8%である。

図－1 加入脱退の推移

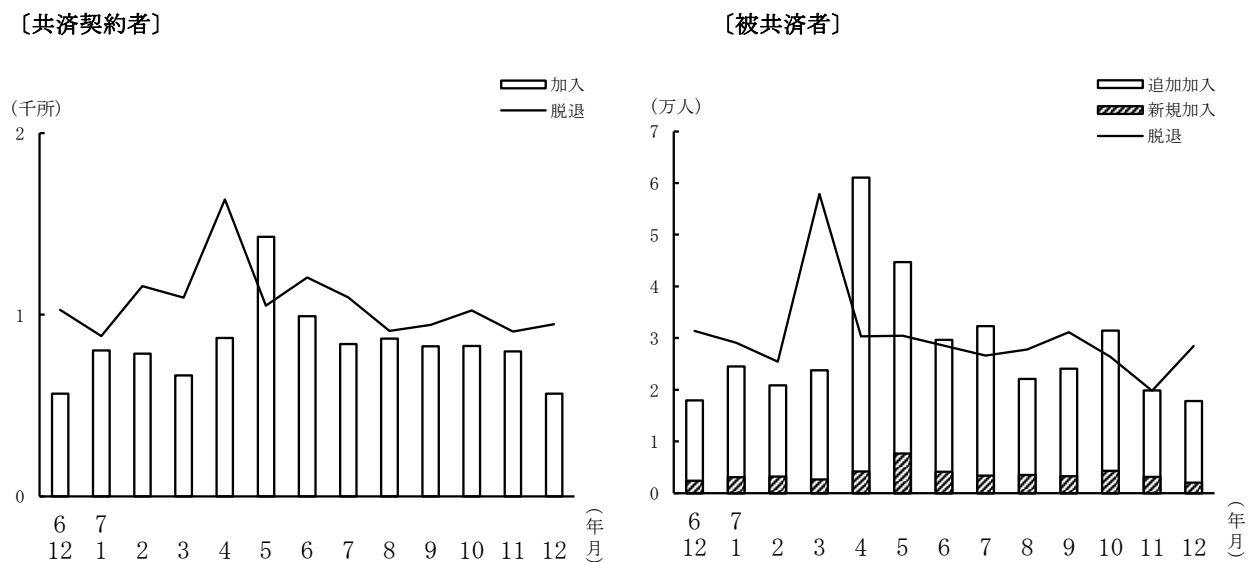

### 掛金月額別加入状況（図－２）

令和7年12月中に加入した被共済者の掛金月額別分布をみると、5,000円が 55.7%、6,000円～9,000円が 15.7%、10,000円が 15.8%、12,000円～20,000円が 7.8%、22,000円～30,000円が 3.4%、特例掛金月額の 2,000円～4,000円は 1.6%である。

その平均掛金月額は 7,733円で、前月より 124円の減、これを前年同月と比べると 48円（0.6%）増となっている。

図－２ 加入時掛金月額分布

（令和7年12月）

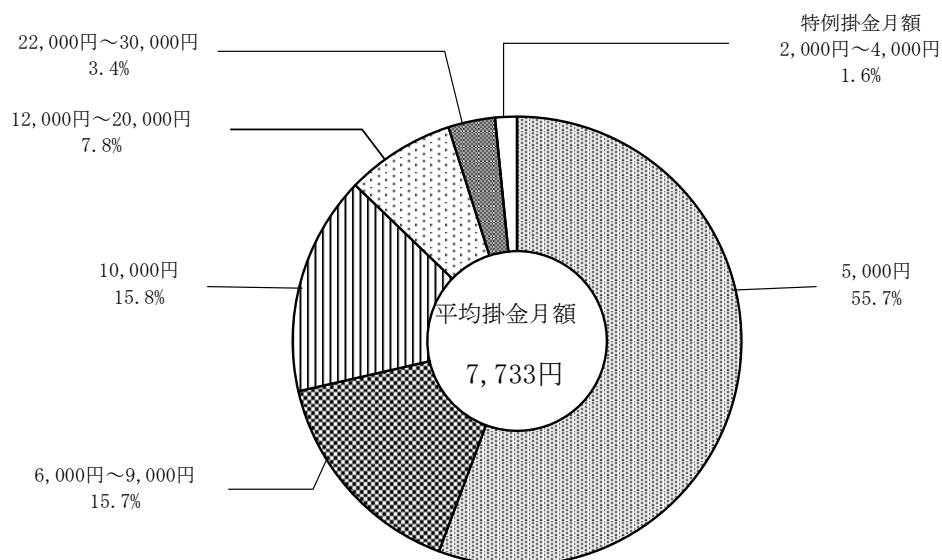

### 在 籍 状 況

令和7年12月末現在における在籍状況は、共済契約者数 376,032所、被共済者数 3,609,217人となった。このうち過去勤務期間通算制度の対象となっているものは、共済契約者数 35,779所、被共済者数 96,433人である。

### 掛金月額変更状況

令和7年12月の掛金月額変更（増額）件数は7,983件で、月額変更した被共済者の変更前の平均掛金月額は 9,734円で、その平均増加額は 5,331円となっている。

### 退職金等一時金支給状況（図－３）

令和7年12月における退職金等一時金の支給件数は、20,253件で、その支給額は 28,807,040千円である。そのうち解約手当金の支給件数は 966件で、その支給額は 927,718千円である。

これを前年同月と比べると、件数では 570件増、金額では 1,374,086千円増となっている。

また、退職金等一時金の平均支給額は 1,422,359円である。

図－３ 退職金等一時金支給の推移

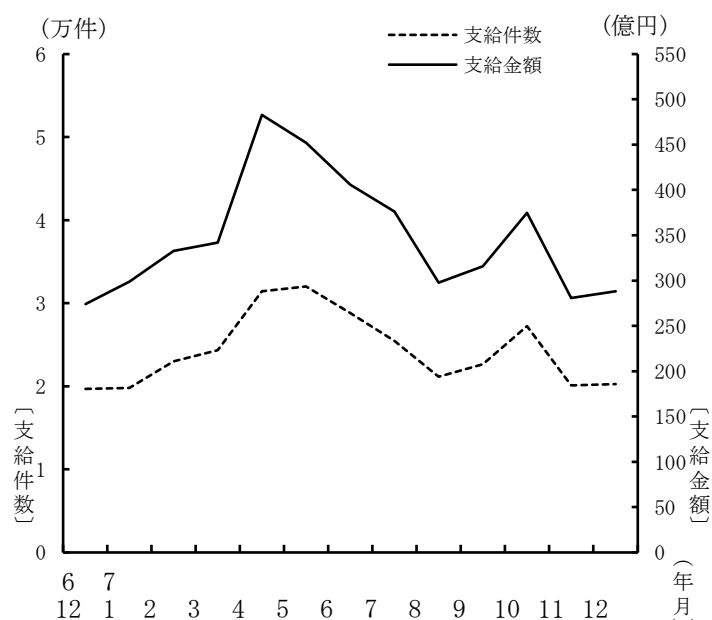

### 資産運用状況

令和7年12月末における運用資産総額は 5,609,570,123千円で、前月より 2,865,672千円減、これを前年同月と比べると 29,570,239千円（0.5％）増となっている。

その内訳をみると、金融債が 5.6％、国債が 32.5％、政府保証債が 7.6％、地方債が 5.7％、財投機関債が 0.04％、生命保険資産が 2.2％、金銭信託が 44.4％、その他が 1.9％となっている。

第 1 表 月 次 別 加 入 脱 退 状 況

	共 済 契 約 者 数			被 共 済 者 数				
	加 入	脱 退	期末在籍	加 入			脱 退	期末在籍
				計	新 規	追 加		
2 年 度	13,035	10,987	373,314	367,510 (7,435)	59,338 (2,013)	308,172 (5,422)	318,523 (5,991)	3,536,953 (52,375)
3 年 度	14,447	10,293	377,468	378,094 (8,544)	66,003 (2,299)	312,091 (6,245)	334,042 (6,224)	3,581,005 (54,695)
4 年 度	12,400	10,784	379,084	363,018 (7,289)	56,634 (1,935)	306,384 (5,354)	357,159 (6,533)	3,586,864 (55,451)
5 年 度	12,294	12,006	379,372	360,877 (6,975)	53,847 (1,663)	307,030 (5,312)	360,560 (7,064)	3,587,181 (55,362)
6 年 度	10,655	12,293	377,734	354,647 (6,308)	46,756 (1,386)	307,891 (4,922)	366,038 (6,850)	3,575,790 (54,820)
7 年 度 12月まで	8,013	9,715	376,032	283,033 (4,662)	35,809 (1,004)	247,224 (3,658)	249,606 (4,494)	3,609,217 (54,988)
6 年 12 月	566	1,026	378,612	17,932 (353)	2,405 (79)	15,527 (274)	31,379 (578)	3,619,131 (55,740)
7 年 1 月	803	882	378,533	24,508 (410)	3,094 (84)	21,414 (326)	29,080 (493)	3,614,559 (55,657)
2 月	785	1,157	378,161	20,848 (377)	3,223 (105)	17,625 (272)	25,447 (405)	3,609,960 (55,629)
3 月	666	1,093	377,734	23,743 (426)	2,679 (86)	21,064 (340)	57,913 (1,235)	3,575,790 (54,820)
4 月	872	1,635	376,971	61,043 (641)	4,210 (125)	56,833 (516)	30,317 (590)	3,606,516 (54,871)
5 月	1,428	1,049	377,350	44,679 (911)	7,692 (217)	36,987 (694)	30,452 (593)	3,620,743 (55,189)
6 月	992	1,204	377,138	29,650 (551)	4,158 (105)	25,492 (446)	28,555 (565)	3,621,838 (55,175)
7 月	838	1,095	376,881	32,341 (480)	3,399 (67)	28,942 (413)	26,641 (446)	3,627,538 (55,209)
8 月	868	911	376,838	22,112 (428)	3,552 (106)	18,560 (322)	27,787 (476)	3,621,863 (55,161)
9 月	826	944	376,720	24,084 (382)	3,267 (90)	20,817 (292)	31,170 (464)	3,614,777 (55,079)
10 月	827	1,023	376,524	31,429 (534)	4,366 (124)	27,063 (410)	26,380 (417)	3,619,826 (55,196)
11 月	797	907	376,414	19,895 (400)	3,140 (99)	16,755 (301)	19,822 (420)	3,619,899 (55,176)
12 月	565	947	376,032	17,800 (335)	2,025 (71)	15,775 (264)	28,482 (523)	3,609,217 (54,988)

- (注) 1 共済契約者数及び被共済者数欄の加入は、原則として当該月中（年度中）に退職金共済契約が締結されたものである。  
2 共済契約者数欄の脱退は、当該月中（年度中）に、被共済者全員の退職金共済契約を解除した共済契約者数及び被共済者の全員が退職した共済契約者数の合計である。  
3 被共済者数欄の脱退は、当該月中（年度中）に、退職金共済契約を解除した被共済者数（解約）及び退職した被共済者数の合計である。  
4 （ ）内は、短時間労働者数（内数）である。

第 2 表 都道府県別在籍及び加入脱退状況（共済契約者）

都 道 府 県	7 年 11 月 末 在 籍	7 年 12 月 加 入	7 年 12 月 脱 退	7 年 12 月 末 在 籍	7 年 度 加 入 合 計
計	376,414	565	947	376,032	8,013
北海道	16,445	20	34	16,431	336
青森	4,517	9	8	4,518	75
岩手	4,734	6	11	4,729	74
宮城	7,350	8	17	7,341	151
秋田	4,008	6	17	3,997	78
山形	4,929	6	9	4,926	99
福島	6,333	8	22	6,319	149
茨城	6,691	11	16	6,686	167
栃木	5,544	5	13	5,536	107
群馬	5,923	13	15	5,921	118
埼玉県	13,984	25	38	13,971	406
千葉県	10,734	17	18	10,733	287
東京都	48,606	60	131	48,535	956
神奈川県	17,944	37	57	17,924	435
新潟	11,044	20	29	11,035	207
富山	4,226	8	13	4,221	74
石川	4,444	6	4	4,446	85
福井	3,132	5	5	3,132	57
山梨	2,282	3	6	2,279	51
長野	7,786	10	16	7,780	124
岐阜	7,764	13	16	7,761	140
静岡県	11,962	18	29	11,951	195
愛知県	21,620	31	51	21,600	457
三重	4,487	8	12	4,483	101
滋賀	4,256	6	6	4,256	85
京都府	7,984	13	28	7,969	133
大阪府	28,937	38	79	28,896	581
兵庫県	13,782	25	45	13,762	305
奈良	2,757	11	5	2,763	67
和歌山	2,645	4	10	2,639	41
鳥取	1,991	4	4	1,991	60
島根	2,845	2	5	2,842	59
岡山	6,806	6	16	6,796	141
広島	9,153	14	20	9,147	194
山口	4,480	4	18	4,466	117
徳島	2,333	3	3	2,333	49
香川	3,355	5	5	3,355	66
愛媛	3,751	6	9	3,748	82
高知	3,204	10	10	3,204	77
福岡	12,853	20	42	12,831	289
佐賀	1,951	2	4	1,949	58
長崎	4,172	7	9	4,170	90
熊本	5,411	6	12	5,405	135
大分	3,560	8	7	3,561	71
宮崎	3,610	7	2	3,615	89
鹿児島	6,058	4	15	6,047	152
沖縄	4,031	7	6	4,032	143

第3表 都道府県別在籍及び加入脱退状況（被共済者）

都道府県	7年11月末 在籍	7年12月加入			7年12月脱退			7年12月末 在籍	7年度加入合計		
		計	新規	追加	計	退職	解約		計	新規	追加
計	3,619,899	17,800	2,025	15,775	28,482	27,211	1,271	3,609,217	283,033	35,809	247,224
北海道	141,760	646	72	574	1,036	1,022	14	141,370	11,542	1,680	9,862
青森	41,138	153	15	138	353	350	3	40,938	2,847	193	2,654
岩手	45,678	196	9	187	294	288	6	45,580	3,785	295	3,490
宮城	62,279	207	12	195	422	414	8	62,064	4,509	651	3,858
秋田	36,995	166	30	136	344	336	8	36,817	2,554	364	2,190
山形	44,690	180	11	169	295	282	13	44,575	3,235	328	2,907
福島	56,429	286	20	266	454	441	13	56,261	4,277	642	3,635
茨城	60,856	310	23	287	447	442	5	60,719	4,734	694	4,040
栃木	46,466	222	32	190	340	328	12	46,348	3,742	529	3,213
群馬	55,761	262	45	217	467	365	102	55,556	3,923	418	3,505
埼玉	126,187	679	87	592	1,120	1,063	57	125,746	10,618	1,904	8,714
千葉	91,903	589	111	478	734	723	11	91,758	8,095	1,330	6,765
東京	566,584	2,879	229	2,650	4,563	4,328	235	564,900	46,390	4,888	41,502
神奈川	170,886	946	105	841	1,368	1,305	63	170,464	14,774	2,218	12,556
新潟	106,537	461	67	394	798	784	14	106,200	7,300	707	6,593
富山	42,792	152	23	129	312	311	1	42,632	2,629	317	2,312
石川	43,906	185	16	169	311	311	-	43,780	3,417	649	2,768
福井	27,682	125	13	112	199	195	4	27,608	2,051	260	1,791
山梨	19,690	90	14	76	160	159	1	19,620	1,482	176	1,306
長野	83,553	378	21	357	567	566	1	83,364	6,130	438	5,692
岐阜	70,404	313	29	284	596	586	10	70,121	4,826	599	4,227
静岡	115,431	547	69	478	913	903	10	115,065	8,707	922	7,785
愛知	223,017	994	93	901	1,811	1,710	101	222,200	16,737	2,100	14,637
三重	36,975	198	11	187	320	283	37	36,853	2,797	390	2,407
滋賀	37,174	190	7	183	282	280	2	37,082	2,822	310	2,512
京都	66,989	385	28	357	517	506	11	66,857	5,309	596	4,713
大阪	298,019	1,406	105	1,301	2,253	2,185	68	297,172	21,834	2,530	19,304
兵庫	129,230	690	69	621	1,236	939	297	128,684	9,729	1,129	8,600
奈良	22,048	149	77	72	186	185	1	22,011	1,600	236	1,364
和歌山	22,031	125	24	101	187	186	1	21,969	1,605	185	1,420
鳥取	17,446	95	30	65	189	187	2	17,352	1,431	221	1,210
島根	26,069	109	2	107	167	167	-	26,011	1,930	197	1,733
岡山	65,154	287	24	263	433	428	5	65,008	4,537	460	4,077
広島	92,747	382	37	345	663	618	45	92,466	7,477	962	6,515
山口	40,741	204	10	194	304	300	4	40,641	3,208	552	2,656
徳島	20,915	88	15	73	157	156	1	20,846	1,575	285	1,290
香川	33,170	138	20	118	215	214	1	33,093	2,450	236	2,214
愛媛	33,988	163	18	145	250	246	4	33,901	2,594	288	2,306
高知	27,282	149	35	114	236	236	-	27,195	2,122	257	1,865
福岡	128,010	653	73	580	1,001	983	18	127,662	10,376	1,281	9,095
佐賀	19,171	99	5	94	137	137	-	19,133	1,595	213	1,382
長崎	35,661	260	102	158	278	275	3	35,643	3,118	480	2,638
熊本	45,888	256	36	220	379	377	2	45,765	4,106	768	3,338
大分	31,471	195	62	133	311	247	64	31,355	2,513	348	2,165
宮崎	29,926	187	44	143	226	225	1	29,887	2,651	382	2,269
鹿児島	47,398	221	4	217	386	385	1	47,233	4,031	493	3,538
沖縄	31,772	205	41	164	265	254	11	31,712	3,319	708	2,611



第 4 表 掛金月額別加入状況

掛金月額	7 年 12 月		7 年 度 合 計	
	被共済者数	構成比	被共済者数	構成比
	人	%	人	%
計	17,800	100.0	283,033	100.0
2,000円	156	0.9	2,149	0.8
3,000円	81	0.5	1,329	0.5
4,000円	42	0.2	510	0.2
5,000円	9,907	55.7	159,458	56.3
6,000円	883	5.0	14,220	5.0
7,000円	773	4.3	11,538	4.1
8,000円	913	5.1	14,143	5.0
9,000円	234	1.3	3,009	1.1
10,000円	2,813	15.8	43,820	15.5
12,000円	363	2.0	7,226	2.6
14,000円	296	1.7	4,873	1.7
16,000円	272	1.5	4,504	1.6
18,000円	130	0.7	1,963	0.7
20,000円	336	1.9	6,240	2.2
22,000円	43	0.2	773	0.3
24,000円	45	0.3	749	0.3
26,000円	38	0.2	495	0.2
28,000円	16	0.1	246	0.1
30,000円	459	2.6	5,788	2.0
平均掛金月額 (加入時掛金)	7,733円	—	7,659円	—

第 5 表 月次別掛金月額変更状況

	月額変更件数	変更前平均 掛金月額(A)	平均増加額(B)	増 額 率 (B/A)
	件	円	円	%
2 年 度	189,032	9,786	4,709	48.1
3 年 度	207,638	9,816	4,767	48.6
4 年 度	202,555	9,873	4,578	46.4
5 年 度	212,692	10,057	4,485	44.6
6 年 度	216,133	10,193	4,446	43.6
7 年 度	192,075	10,389	4,424	42.6
12月まで				
6 年 12 月	8,046	10,180	5,217	51.2
7 年 1 月	9,553	10,063	5,233	52.0
2 月	7,509	9,734	4,608	47.3
3 月	8,895	10,162	5,561	54.7
4 月	39,422	10,316	4,291	41.6
5 月	31,399	10,535	4,159	39.5
6 月	28,600	10,685	3,985	37.3
7 月	27,586	10,536	4,432	42.1
8 月	18,588	10,680	4,546	42.6
9 月	13,123	9,754	4,749	48.7
10 月	14,159	10,143	4,834	47.7
11 月	11,215	10,164	4,986	49.1
12 月	7,983	9,734	5,331	54.8

(注) 本表は、当月分から掛金月額変更したもののうち、増額したものについて集計したものである。  
なお、減額したものの件数は 1,295 件である。

第 6 表 月 次 別 退 職 金 等 支 給 状 況

	一 時 金						分 割 退 職 金	
	計		退 職 金		解 約 手 当 金			
	件 数	金 額	件 数	金 額	件 数	金 額	件 数	金 額
	件	千円	件	千円	件	千円	件	千円
2 年 度	260,888	368,926,578	254,225	362,536,198	6,663	6,390,380	2,947	491,104
3 年 度	264,264	366,255,098	257,378	359,613,411	6,886	6,641,688	2,950	489,635
4 年 度	281,641	377,265,420	271,089	368,328,293	10,552	8,937,127	2,888	482,289
5 年 度	291,720	397,602,873	283,626	390,216,384	8,094	7,386,489	3,013	496,790
6 年 度	294,537	412,387,023	285,901	404,253,828	8,636	8,133,196	3,258	521,502
7 年 度 12月まで	229,144	327,366,203	219,704	318,879,629	9,440	8,486,574	2,581	398,190
6 年 12 月	19,683	27,432,953	18,893	26,669,503	790	763,450	-	-
7 年 1 月	19,788	29,888,091	19,301	29,408,045	487	480,046	-	-
2 月	23,006	33,253,931	22,418	32,592,320	588	661,611	840	133,013
3 月	24,332	34,191,879	23,645	33,557,345	687	634,535	-	-
4 月	31,454	48,298,527	30,299	47,025,038	1,155	1,273,489	-	-
5 月	32,036	45,193,358	30,022	43,649,681	2,014	1,543,677	846	132,044
6 月	28,833	40,579,082	27,487	39,579,042	1,346	1,000,040	-	-
7 月	25,455	37,596,467	24,484	36,804,667	971	791,801	-	-
8 月	21,136	29,766,525	20,295	28,899,187	841	867,338	858	131,737
9 月	22,660	31,555,657	21,987	30,955,432	673	600,225	-	-
10 月	27,219	37,479,564	26,392	36,677,216	827	802,348	-	-
11 月	20,098	28,089,983	19,451	27,410,044	647	679,939	877	134,410
12 月	20,253	28,807,040	19,287	27,879,322	966	927,718	-	-

(注) 本表は、一時金(退職金及び解約手当金)・分割退職金の支出決定件数及び金額を計上したものである。

第 7 表 月 次 別 資 産 運 用 状 況

(単位 千円)

	有 価 証 券						生命保険資産 <sup>b</sup>	包括信託 <sup>c</sup>	その他 <sup>d</sup>	合 計
	金融債 <sup>a</sup>	国 債	政府 保証債	地方債	財投 機関債	円貨建 外国債				
2 年 度	357,800,000	798,579,634	1,122,143,325	110,500,000	2,300,000	60,000,000	168,809,384	2,251,519,499	358,136,007	5,229,787,848
3 年 度	345,800,000	839,814,967	1,045,205,199	233,867,234	2,300,000	30,000,000	170,632,011	2,279,407,178	365,056,615	5,312,083,206
4 年 度	357,800,000	1,007,542,734	923,317,451	295,165,706	2,300,000	-	172,545,081	2,232,952,903	320,828,634	5,312,452,510
5 年 度	364,800,000	1,346,914,479	715,923,717	307,064,178	2,300,000	-	173,847,682	2,459,644,183	197,328,851	5,567,823,090
6 年 度	338,700,000	1,661,768,739	531,680,006	318,962,650	2,300,000	-	175,672,600	2,401,405,115	95,823,618	5,526,312,728
6 年 12 月	348,700,000	1,595,438,771	576,741,441	316,064,178	2,300,000	-	187,783,172	2,466,596,584	86,375,737	5,579,999,884
7 年 1 月	348,700,000	1,624,478,551	555,737,310	317,064,178	2,300,000	-	187,783,172	2,454,500,416	82,171,936	5,572,735,564
2 月	348,700,000	1,636,959,901	544,734,383	318,064,178	2,300,000	-	187,783,172	2,425,187,892	79,979,528	5,543,709,055
3 月	338,700,000	1,661,768,739	531,680,006	318,962,650	2,300,000	-	175,672,600	2,401,405,115	95,823,618	5,526,312,728
4 月	338,700,000	1,661,768,739	523,679,944	318,962,650	2,300,000	-	179,530,944	2,402,227,746	81,461,798	5,508,631,821
5 月	338,700,000	1,661,768,739	513,679,394	318,962,650	2,300,000	-	120,967,760	2,404,518,565	139,972,069	5,500,869,177
6 月	331,900,000	1,684,236,900	501,479,660	318,962,650	2,300,000	-	120,967,760	2,432,662,665	136,643,067	5,529,152,701
7 月	331,900,000	1,717,624,270	489,477,697	318,962,650	2,300,000	-	120,967,760	2,440,535,428	107,046,760	5,528,814,565
8 月	331,900,000	1,748,767,630	477,477,487	318,962,650	2,300,000	-	120,967,760	2,445,953,519	97,851,503	5,544,180,548
9 月	324,900,000	1,773,208,859	462,478,549	318,962,650	2,300,000	-	120,967,760	2,462,800,548	103,450,570	5,569,068,936
10 月	324,900,000	1,791,558,539	452,478,793	318,962,650	2,300,000	-	120,967,760	2,505,558,436	92,536,816	5,609,262,994
11 月	324,900,000	1,806,520,559	442,478,979	318,962,650	2,300,000	-	120,967,760	2,502,220,202	94,085,646	5,612,435,795
12 月	315,900,000	1,825,641,221	427,477,999	318,962,650	2,300,000	-	120,967,760	2,489,137,391	109,183,102	5,609,570,123

(注) 1 本表は、各年度末または各月末現在における中小企業退職金共済事業本部の業務上の余裕金の運用状況を表したものである。

2 a 金融債は、利付商工債券である。

b 生命保険資産は、新企業年金保険である。

c 包括信託の会計文書の勘定科目名は金銭信託である。

包括信託は、指定包括信託（令和3年5月解約済）及び特定包括信託である。

d その他は、短期運用、普通預金及び投資不動産（25年度以降所有していない）である。

3 包括信託の資産額は、合同運用（28年4月1日開始）の全体額を総口数で除して求めた額に中退共資産の保有口数を乗じて算出した額である。

4 単位未満は四捨五入しているため、内訳と計が一致しないことがある。