

中 小 企 業
退 職 金 共 済

事業概況

第 65 卷 第 10 号

令和 8 年 1 月

独立行政法人 勤労者退職金共済機構

目 次

概 況	1
統 計 表	
第 1 表 月次別加入脱退状況	4
第 2 表 都道府県別在籍及び加入脱退状況（共済契約者）	5
第 3 表 都道府県別在籍及び加入脱退状況（被共済者）	6
第 4 表 掛金月額別加入状況	7
第 5 表 月次別掛金月額変更状況	7
第 6 表 月次別退職金等支給状況	8
第 7 表 月次別資産運用状況	9

凡 例

- 1 この事業概況は、中小企業退職金共済事業の主要な事項の現状及び推移を明らかにしたものである。
- 2 統計表に用いている符号「－」は、該当数値がないことを表している。
- 3 用 語 の 説 明
 - (1) 共済契約者 退職金共済契約の当事者である事業主。
 - (2) 被 共 済 者 退職金共済契約により機構がその者の退職について退職金を支給すべき者。
 - (3) 退 職 金 被共済者が退職したとき、退職金共済契約により機構からその者（又はその遺族）に支給されるもの。
 - (4) 解約手当金 退職金共済契約が解除されたとき、退職金共済契約により機構からその者に支給されるもの。
- 4 単位未満の処理 数字の単位未満は、原則として四捨五入しているので、合計と内訳の計とが一致しない場合もある。

加入状況（図－1）

令和8年1月に加入した共済契約者数は 1,014所、被共済者数は 25,094人（うち短時間労働者は 443人）であり、被共済者数の内訳をみると新規加入が 4,580人（うち短時間労働者は 166人）、追加加入が 20,514人（うち短時間労働者は 277人）であった。

これらを前年同月と比べると、共済契約者数で 211所（26.3%）増、被共済者数で 586人（2.4%）増、うち新規加入が 1,486人（48.0%）増、追加加入が 900人（4.2%）減となっている。

脱退状況（図－1）

令和8年1月に脱退した共済契約者数は 895所、被共済者数は 29,619人（うち解約数は 1,114人）であった。

なお、今月の被共済者脱退数の前月末在籍者数に対する比率は 0.8%である。

図－1 加入脱退の推移

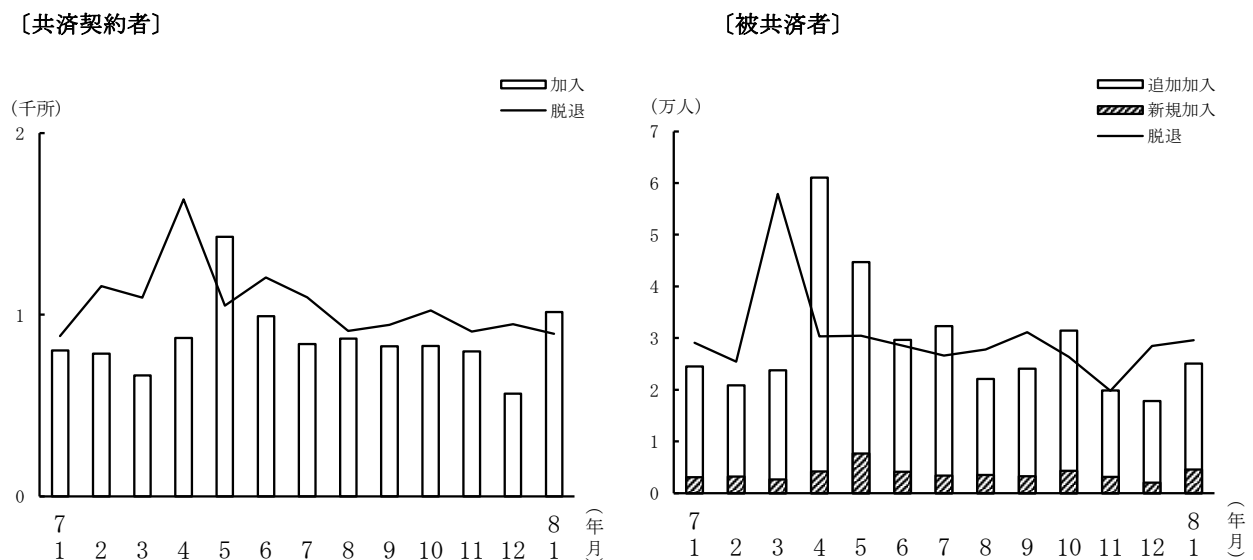

掛金月額別加入状況（図－２）

令和8年1月中に加入した被共済者の掛金月額別分布をみると、5,000円が 52.5%、6,000円～9,000円が 14.8%、10,000円が 17.2%、12,000円～20,000円が 9.9%、22,000円～30,000円が 4.1%、特例掛金月額の 2,000円～4,000円は 1.5%である。

その平均掛金月額は 8,158円で、前月より 425円の増、これを前年同月と比べると 5円（0.1%）減となっている。

図－２ 加入時掛金月額分布

（令和8年1月）

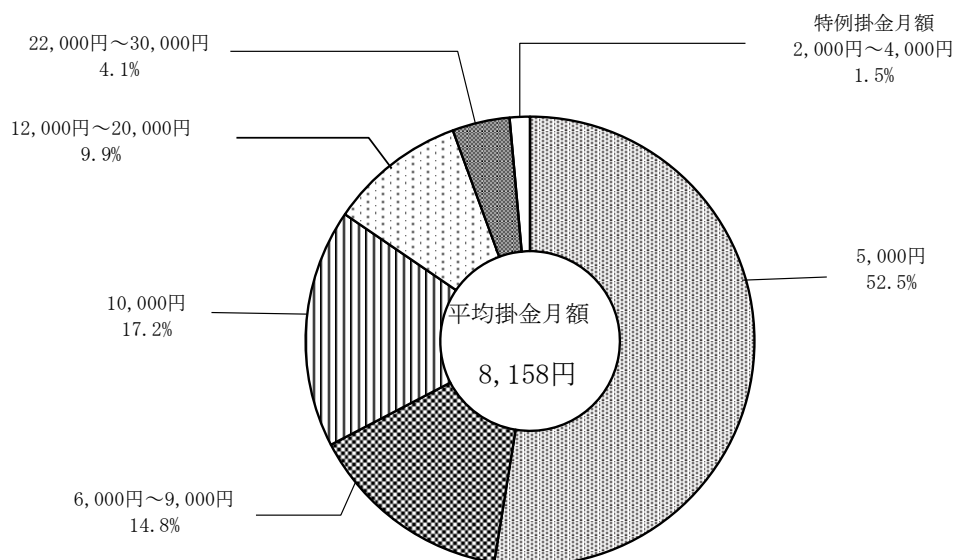

在 籍 状 況

令和8年1月末現在における在籍状況は、共済契約者数 376,151所、被共済者数 3,604,692人となった。このうち過去勤務期間通算制度の対象となっているものは、共済契約者数 35,765所、被共済者数 96,163人である。

掛金月額変更状況

令和8年1月の掛金月額変更（増額）件数は10,411件で、月額変更した被共済者の変更前の平均掛金月額は 9,965円で、その平均増加額は 5,324円となっている。

退職金等一時金支給状況（図－３）

令和8年1月における退職金等一時金の支給件数は、19,474件で、その支給額は 29,355,229千円である。そのうち解約手当金の支給件数は 695件で、その支給額は 699,567千円である。

これを前年同月と比べると、件数では 314件減、金額では 532,862千円減となっている。

また、退職金等一時金の平均支給額は 1,507,406円である。

図－３ 退職金等一時金支給の推移

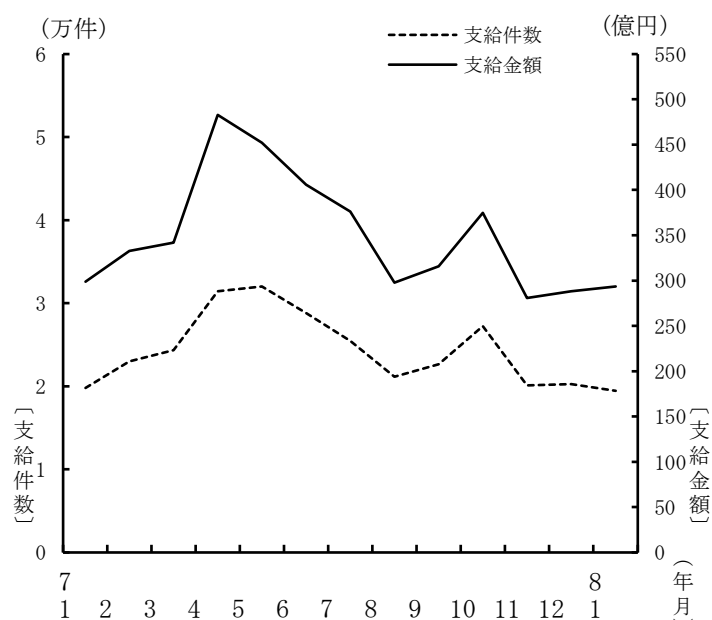

資産運用状況

令和8年1月末における運用資産総額は 5,603,909,691千円で、前月より 5,660,432千円減、これを前年同月と比べると 31,174,127千円（0.6%）増となっている。

その内訳をみると、金融債が 5.6%、国債が 33.0%、政府保証債が 7.4%、地方債が 5.7%、財投機関債が 0.04%、生命保険資産が 2.2%、金銭信託が 44.2%、その他が 1.8%となっている。

第 1 表 月 次 別 加 入 脱 退 状 況

	共 済 契 約 者 数			被 共 済 者 数				
	加 入	脱 退	期末在籍	加 入			脱 退	期末在籍
				計	新 規	追 加		
2 年 度	13,035	10,987	373,314	367,510 (7,435)	59,338 (2,013)	308,172 (5,422)	318,523 (5,991)	3,536,953 (52,375)
3 年 度	14,447	10,293	377,468	378,094 (8,544)	66,003 (2,299)	312,091 (6,245)	334,042 (6,224)	3,581,005 (54,695)
4 年 度	12,400	10,784	379,084	363,018 (7,289)	56,634 (1,935)	306,384 (5,354)	357,159 (6,533)	3,586,864 (55,451)
5 年 度	12,294	12,006	379,372	360,877 (6,975)	53,847 (1,663)	307,030 (5,312)	360,560 (7,064)	3,587,181 (55,362)
6 年 度	10,655	12,293	377,734	354,647 (6,308)	46,756 (1,386)	307,891 (4,922)	366,038 (6,850)	3,575,790 (54,820)
7 年 度 1月まで	9,027	10,610	376,151	308,127 (5,105)	40,389 (1,170)	267,738 (3,935)	279,225 (4,947)	3,604,692 (54,978)
7 年 1 月	803	882	378,533	24,508 (410)	3,094 (84)	21,414 (326)	29,080 (493)	3,614,559 (55,657)
2 月	785	1,157	378,161	20,848 (377)	3,223 (105)	17,625 (272)	25,447 (405)	3,609,960 (55,629)
3 月	666	1,093	377,734	23,743 (426)	2,679 (86)	21,064 (340)	57,913 (1,235)	3,575,790 (54,820)
4 月	872	1,635	376,971	61,043 (641)	4,210 (125)	56,833 (516)	30,317 (590)	3,606,516 (54,871)
5 月	1,428	1,049	377,350	44,679 (911)	7,692 (217)	36,987 (694)	30,452 (593)	3,620,743 (55,189)
6 月	992	1,204	377,138	29,650 (551)	4,158 (105)	25,492 (446)	28,555 (565)	3,621,838 (55,175)
7 月	838	1,095	376,881	32,341 (480)	3,399 (67)	28,942 (413)	26,641 (446)	3,627,538 (55,209)
8 月	868	911	376,838	22,112 (428)	3,552 (106)	18,560 (322)	27,787 (476)	3,621,863 (55,161)
9 月	826	944	376,720	24,084 (382)	3,267 (90)	20,817 (292)	31,170 (464)	3,614,777 (55,079)
10 月	827	1,023	376,524	31,429 (534)	4,366 (124)	27,063 (410)	26,380 (417)	3,619,826 (55,196)
11 月	797	907	376,414	19,895 (400)	3,140 (99)	16,755 (301)	19,822 (420)	3,619,899 (55,176)
12 月	565	947	376,032	17,800 (335)	2,025 (71)	15,775 (264)	28,482 (523)	3,609,217 (54,988)
8 年 1 月	1,014	895	376,151	25,094 (443)	4,580 (166)	20,514 (277)	29,619 (453)	3,604,692 (54,978)

- (注) 1 共済契約者数及び被共済者数欄の加入は、原則として当該月中（年度中）に退職金共済契約が締結されたものである。
2 共済契約者数欄の脱退は、当該月中（年度中）に、被共済者全員の退職金共済契約を解除した共済契約者数及び被共済者の全員が退職した共済契約者数の合計である。
3 被共済者数欄の脱退は、当該月中（年度中）に、退職金共済契約を解除した被共済者数（解約）及び退職した被共済者数の合計である。
4 （ ）内は、短時間労働者数（内数）である。

第 2 表 都道府県別在籍及び加入脱退状況（共済契約者）

都 道 府 県	7 年 12 月 末 在 籍	8 年 1 月 加 入	8 年 1 月 脱 退	8 年 1 月 末 在 籍	7 年 度 加 入 合 計
計	376,032	1,014	895	376,151	9,027
北海道	16,431	48	40	16,439	384
青森	4,518	11	12	4,517	86
岩手	4,729	6	8	4,727	80
宮城	7,341	15	16	7,340	166
秋田	3,997	3	20	3,980	81
山形	4,926	11	12	4,925	110
福島	6,319	18	21	6,316	167
茨城	6,686	18	15	6,689	185
栃木	5,536	18	19	5,535	125
群馬	5,921	11	13	5,919	129
埼玉県	13,971	42	44	13,969	448
千葉県	10,733	45	31	10,747	332
東京都	48,535	118	97	48,556	1,074
神奈川県	17,924	43	46	17,921	478
新潟	11,035	28	33	11,030	235
富山	4,221	20	8	4,233	94
石川	4,446	12	10	4,448	97
福井	3,132	8	4	3,136	65
山梨	2,279	7	6	2,280	58
長野	7,780	21	19	7,782	145
岐阜	7,761	27	24	7,764	167
静岡県	11,951	34	30	11,955	229
愛知	21,600	50	60	21,590	507
三重	4,483	10	12	4,481	111
滋賀	4,256	15	15	4,256	100
京都	7,969	22	17	7,974	155
大阪	28,896	76	63	28,909	657
兵庫県	13,762	30	31	13,761	335
奈良	2,763	8	10	2,761	75
和歌山	2,639	11	5	2,645	52
鳥取	1,991	5	11	1,985	65
島根	2,842	10	2	2,850	69
岡山	6,796	22	10	6,808	163
広島	9,147	21	19	9,149	215
山口	4,466	14	10	4,470	131
徳島	2,333	10	12	2,331	59
香川	3,355	7	5	3,357	73
愛媛	3,748	4	5	3,747	86
高知	3,204	12	5	3,211	89
福岡	12,831	41	28	12,844	330
佐賀	1,949	6	4	1,951	64
長崎	4,170	17	8	4,179	107
熊本	5,405	20	7	5,418	155
大分	3,561	6	6	3,561	77
宮崎	3,615	10	2	3,623	99
鹿児島	6,047	12	12	6,047	164
沖縄	4,032	11	8	4,035	154

第3表 都道府県別在籍及び加入脱退状況（被共済者）

都道府県	7年12月末 在籍	8年1月加入			8年1月脱退			8年1月末 在籍	7年度加入合計		
		計	新規	追加	計	退職	解約		計	新規	追加
計	3,609,217	25,094	4,580	20,514	29,619	28,505	1,114	3,604,692	308,127	40,389	267,738
北海道	141,370	971	273	698	1,142	1,042	100	141,199	12,513	1,953	10,560
青森	40,938	259	65	194	327	319	8	40,870	3,106	258	2,848
岩手	45,580	320	28	292	373	370	3	45,527	4,105	323	3,782
宮城	62,064	508	42	466	469	434	35	62,103	5,017	693	4,324
秋田	36,817	128	16	112	301	297	4	36,644	2,682	380	2,302
山形	44,575	220	53	167	349	341	8	44,446	3,455	381	3,074
福島	56,261	410	90	320	434	426	8	56,237	4,687	732	3,955
茨城	60,719	453	47	406	462	440	22	60,710	5,187	741	4,446
栃木	46,348	368	79	289	396	384	12	46,320	4,110	608	3,502
群馬	55,556	321	31	290	438	438	-	55,439	4,244	449	3,795
埼玉	125,746	873	144	729	1,077	1,061	16	125,542	11,491	2,048	9,443
千葉	91,758	866	247	619	845	831	14	91,779	8,961	1,577	7,384
東京	564,900	4,065	755	3,310	4,476	4,380	96	564,489	50,455	5,643	44,812
神奈川	170,464	1,432	179	1,253	1,646	1,606	40	170,250	16,206	2,397	13,809
新潟	106,200	654	121	533	1,073	947	126	105,781	7,954	828	7,126
富山	42,632	326	149	177	298	296	2	42,660	2,955	466	2,489
石川	43,780	257	51	206	346	321	25	43,691	3,674	700	2,974
福井	27,608	169	15	154	217	213	4	27,560	2,220	275	1,945
山梨	19,620	119	15	104	192	184	8	19,547	1,601	191	1,410
長野	83,364	631	192	439	756	530	226	83,239	6,761	630	6,131
岐阜	70,121	393	87	306	519	514	5	69,995	5,219	686	4,533
静岡	115,065	732	171	561	895	880	15	114,902	9,439	1,093	8,346
愛知	222,200	1,481	244	1,237	1,756	1,665	91	221,925	18,218	2,344	15,874
三重	36,853	259	48	211	321	314	7	36,791	3,056	438	2,618
滋賀	37,082	232	40	192	268	257	11	37,046	3,054	350	2,704
京都	66,857	445	49	396	508	504	4	66,794	5,754	645	5,109
大阪	297,172	1,957	271	1,686	2,167	2,142	25	296,962	23,791	2,801	20,990
兵庫	128,684	725	78	647	952	938	14	128,457	10,454	1,207	9,247
奈良	22,011	123	23	100	161	161	-	21,973	1,723	259	1,464
和歌山	21,969	152	39	113	132	132	-	21,989	1,757	224	1,533
鳥取	17,352	120	23	97	129	125	4	17,343	1,551	244	1,307
島根	26,011	175	17	158	187	185	2	25,999	2,105	214	1,891
岡山	65,008	428	95	333	521	518	3	64,915	4,965	555	4,410
広島	92,466	679	118	561	793	744	49	92,352	8,156	1,080	7,076
山口	40,641	300	52	248	360	332	28	40,581	3,508	604	2,904
徳島	20,846	151	48	103	179	173	6	20,818	1,726	333	1,393
香川	33,093	220	25	195	324	319	5	32,989	2,670	261	2,409
愛媛	33,901	191	15	176	278	268	10	33,814	2,785	303	2,482
高知	27,195	215	61	154	215	215	-	27,195	2,337	318	2,019
福岡	127,662	1,063	245	818	1,113	1,094	19	127,612	11,439	1,526	9,913
佐賀	19,133	124	21	103	137	136	1	19,120	1,719	234	1,485
長崎	35,643	296	48	248	394	360	34	35,545	3,414	528	2,886
熊本	45,765	274	52	222	418	403	15	45,621	4,380	820	3,560
大分	31,355	190	32	158	279	276	3	31,266	2,703	380	2,323
宮崎	29,887	231	28	203	295	295	-	29,823	2,882	410	2,472
鹿児島	47,233	321	37	284	411	406	5	47,143	4,352	530	3,822
沖縄	31,712	267	21	246	290	289	1	31,689	3,586	729	2,857

第4表 掛金月額別加入状況

掛金月額	8年 1月		7年度合計	
	被共済者数	構成比	被共済者数	構成比
	人	%	人	%
計	25,094	100.0	308,127	100.0
2,000円	173	0.7	2,322	0.8
3,000円	135	0.5	1,464	0.5
4,000円	59	0.2	569	0.2
5,000円	13,186	52.5	172,644	56.0
6,000円	1,249	5.0	15,469	5.0
7,000円	960	3.8	12,498	4.1
8,000円	1,250	5.0	15,393	5.0
9,000円	255	1.0	3,264	1.1
10,000円	4,319	17.2	48,139	15.6
12,000円	709	2.8	7,935	2.6
14,000円	444	1.8	5,317	1.7
16,000円	456	1.8	4,960	1.6
18,000円	282	1.1	2,245	0.7
20,000円	581	2.3	6,821	2.2
22,000円	126	0.5	899	0.3
24,000円	62	0.2	811	0.3
26,000円	71	0.3	566	0.2
28,000円	17	0.1	263	0.1
30,000円	760	3.0	6,548	2.1
平均掛金月額 (加入時掛金)	8,158円	—	7,699円	—

第5表 月次別掛金月額変更状況

	月額変更件数	変更前平均 掛金月額(A)	平均増加額(B)	増 額 率 (B/A)
	件	円	円	%
2年度	189,032	9,786	4,709	48.1
3年度	207,638	9,816	4,767	48.6
4年度	202,555	9,873	4,578	46.4
5年度	212,692	10,057	4,485	44.6
6年度	216,133	10,193	4,446	43.6
7年度	202,486	10,367	4,470	43.1
1月まで				
7年 1月	9,553	10,063	5,233	52.0
2月	7,509	9,734	4,608	47.3
3月	8,895	10,162	5,561	54.7
4月	39,422	10,316	4,291	41.6
5月	31,399	10,535	4,159	39.5
6月	28,600	10,685	3,985	37.3
7月	27,586	10,536	4,432	42.1
8月	18,588	10,680	4,546	42.6
9月	13,123	9,754	4,749	48.7
10月	14,159	10,143	4,834	47.7
11月	11,215	10,164	4,986	49.1
12月	7,983	9,734	5,331	54.8
8年 1月	10,411	9,965	5,324	53.4

(注) 本表は、当月分から掛金月額変更したもののうち、増額したものについて集計したものである。
なお、減額したものの件数は1,374件である。

第 6 表 月 次 別 退 職 金 等 支 給 状 況

	一 時 金						分 割 退 職 金	
	計		退 職 金		解 約 手 当 金			
	件 数	金 額	件 数	金 額	件 数	金 額	件 数	金 額
	件	千円	件	千円	件	千円	件	千円
2 年 度	260,888	368,926,578	254,225	362,536,198	6,663	6,390,380	2,947	491,104
3 年 度	264,264	366,255,098	257,378	359,613,411	6,886	6,641,688	2,950	489,635
4 年 度	281,641	377,265,420	271,089	368,328,293	10,552	8,937,127	2,888	482,289
5 年 度	291,720	397,602,873	283,626	390,216,384	8,094	7,386,489	3,013	496,790
6 年 度	294,537	412,387,023	285,901	404,253,828	8,636	8,133,196	3,258	521,502
7 年 度 1月まで	248,618	356,721,432	238,483	347,535,290	10,135	9,186,141	2,581	398,190
7 年 1 月	19,788	29,888,091	19,301	29,408,045	487	480,046	－	－
2 月	23,006	33,253,931	22,418	32,592,320	588	661,611	840	133,013
3 月	24,332	34,191,879	23,645	33,557,345	687	634,535	－	－
4 月	31,454	48,298,527	30,299	47,025,038	1,155	1,273,489	－	－
5 月	32,036	45,193,358	30,022	43,649,681	2,014	1,543,677	846	132,044
6 月	28,833	40,579,082	27,487	39,579,042	1,346	1,000,040	－	－
7 月	25,455	37,596,467	24,484	36,804,667	971	791,801	－	－
8 月	21,136	29,766,525	20,295	28,899,187	841	867,338	858	131,737
9 月	22,660	31,555,657	21,987	30,955,432	673	600,225	－	－
10 月	27,219	37,479,564	26,392	36,677,216	827	802,348	－	－
11 月	20,098	28,089,983	19,451	27,410,044	647	679,939	877	134,410
12 月	20,253	28,807,040	19,287	27,879,322	966	927,718	－	－
8 年 1 月	19,474	29,355,229	18,779	28,655,661	695	699,567	－	－

(注) 本表は、一時金(退職金及び解約手当金)・分割退職金の支出決定件数及び金額を計上したものである。

第 7 表 月 次 別 資 産 運 用 状 況

(単位 千円)

	有 価 証 券						生命保険資産 ^b	包括信託 ^c	その他 ^d	合 計
	金融債 ^a	国 債	政府 保証債	地方債	財投 機関債	円貨建 外国債				
2 年 度	357,800,000	798,579,634	1,122,143,325	110,500,000	2,300,000	60,000,000	168,809,384	2,251,519,499	358,136,007	5,229,787,848
3 年 度	345,800,000	839,814,967	1,045,205,199	233,867,234	2,300,000	30,000,000	170,632,011	2,279,407,178	365,056,615	5,312,083,206
4 年 度	357,800,000	1,007,542,734	923,317,451	295,165,706	2,300,000	-	172,545,081	2,232,952,903	320,828,634	5,312,452,510
5 年 度	364,800,000	1,346,914,479	715,923,717	307,064,178	2,300,000	-	173,847,682	2,459,644,183	197,328,851	5,567,823,090
6 年 度	338,700,000	1,661,768,739	531,680,006	318,962,650	2,300,000	-	175,672,600	2,401,405,115	95,823,618	5,526,312,728
7 年 1 月	348,700,000	1,624,478,551	555,737,310	317,064,178	2,300,000	-	187,783,172	2,454,500,416	82,171,936	5,572,735,564
2 月	348,700,000	1,636,959,901	544,734,383	318,064,178	2,300,000	-	187,783,172	2,425,187,892	79,979,528	5,543,709,055
3 月	338,700,000	1,661,768,739	531,680,006	318,962,650	2,300,000	-	175,672,600	2,401,405,115	95,823,618	5,526,312,728
4 月	338,700,000	1,661,768,739	523,679,944	318,962,650	2,300,000	-	179,530,944	2,402,227,746	81,461,798	5,508,631,821
5 月	338,700,000	1,661,768,739	513,679,394	318,962,650	2,300,000	-	120,967,760	2,404,518,565	139,972,069	5,500,869,177
6 月	331,900,000	1,684,236,900	501,479,660	318,962,650	2,300,000	-	120,967,760	2,432,662,665	136,643,067	5,529,152,701
7 月	331,900,000	1,717,624,270	489,477,697	318,962,650	2,300,000	-	120,967,760	2,440,535,428	107,046,760	5,528,814,565
8 月	331,900,000	1,748,767,630	477,477,487	318,962,650	2,300,000	-	120,967,760	2,445,953,519	97,851,503	5,544,180,548
9 月	324,900,000	1,773,208,859	462,478,549	318,962,650	2,300,000	-	120,967,760	2,462,800,548	103,450,570	5,569,068,936
10 月	324,900,000	1,791,558,539	452,478,793	318,962,650	2,300,000	-	120,967,760	2,505,558,436	92,536,816	5,609,262,994
11 月	324,900,000	1,806,520,559	442,478,979	318,962,650	2,300,000	-	120,967,760	2,502,220,202	94,085,646	5,612,435,795
12 月	315,900,000	1,825,641,221	427,477,999	318,962,650	2,300,000	-	120,967,760	2,489,137,391	109,183,102	5,609,570,123
8 年 1 月	315,900,000	1,846,778,681	416,478,231	318,962,650	2,300,000	-	120,967,760	2,479,575,601	102,946,767	5,603,909,691

(注) 1 本表は、各年度末または各月末現在における中小企業退職金共済事業本部の業務上の余裕金の運用状況を表したものである。

2 a 金融債は、利付商工債券である。

b 生命保険資産は、新企業年金保険である。

c 包括信託の会計文書の勘定科目名は金銭信託である。

包括信託は、指定包括信託（令和3年5月解約済）及び特定包括信託である。

d その他は、短期運用、普通預金及び投資不動産（25年度以降所有していない）である。

3 包括信託の資産額は、合同運用（28年4月1日開始）の全体額を総口数で除して求めた額に中退共資産の保有口数を乗じて算出した額である。

4 単位未満は四捨五入しているため、内訳と計が一致しないことがある。