

中小企業
退職金共済

事業概況

第 66 卷 第 1 号

令和 8 年 4 月

独立行政法人 勤労者退職金共済機構

目 次

概 況	1
統 計 表	
第 1 表 月次別加入脱退状況	4
第 2 表 都道府県別在籍及び加入脱退状況（共済契約者）	5
第 3 表 都道府県別在籍及び加入脱退状況（被共済者）	6
第 4 表 掛金月額別加入状況	7
第 5 表 月次別掛金月額変更状況	7
第 6 表 月次別退職金等支給状況	8
第 7 表 月次別資産運用状況	9

凡 例

- この事業概況は、中小企業退職金共済事業の主要な事項の現状及び推移を明らかにしたものである。
- 統計表に用いている符号「－」は、該当数値がないことを表している。
- 用語の説明
 - 共済契約者 …… 退職金共済契約の当事者である事業主。
 - 被共済者 …… 退職金共済契約により機構がその者の退職について退職金を支給すべき者。
 - 退職金 …… 被共済者が退職したとき、退職金共済契約により機構からその者（又はその遺族）に支給されるもの。
 - 解約手当金 …… 退職金共済契約が解除されたとき、退職金共済契約により機構からその者に支給されるもの。
- 単位未満の処理 …… 数字の単位未満は、原則として四捨五入しているので、合計と内訳の計とが一致しない場合もある。

概 況

加入状況（図-1）

令和8年4月に加入した共済契約者数は 1,206所、被共済者数は 67,155人（うち短時間労働者は 800人）であり、被共済者数の内訳をみると新規加入が 6,348人（うち短時間労働者は 256人）、追加加入が 60,807人（うち短時間労働者は 544人）であった。

これらを前年同月と比べると、共済契約者数で 334所（38.3%）増、被共済者数で 6,112人（10.0%）増、うち新規加入が 2,138人（50.8%）増、追加加入が 3,974人（7.0%）増となっている。

脱退状況（図-1）

令和8年4月に脱退した共済契約者数は 1,588所、被共済者数は 27,261人（うち解約数は 1,159人）であった。

なお、今月の被共済者脱退数の前月末在籍者数に対する比率は 0.8%である。

図-1 加入脱退の推移

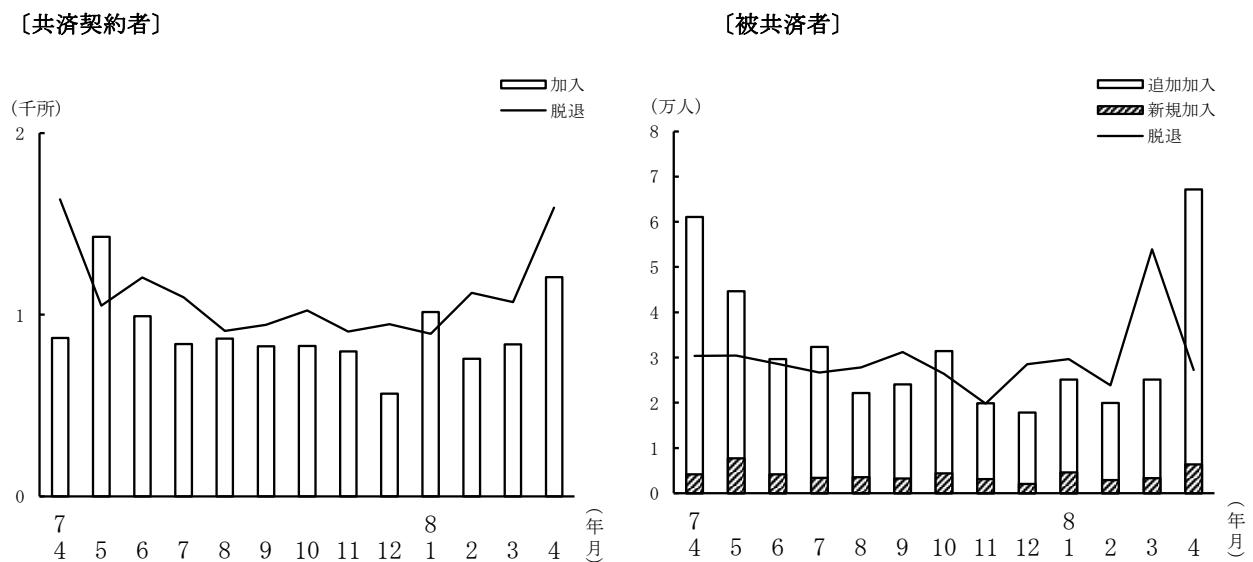

掛金月額別加入状況（図－２）

令和8年4月中に加入した被共済者の掛金月額別分布をみると、5,000円が 57.4%、6,000円～9,000円が 14.9%、10,000円が 14.8%、12,000円～20,000円が 9.1%、22,000円～30,000円が 2.7%、特例掛金月額の 2,000円～4,000円は 1.0%である。

その平均掛金月額は 7,609円で、前月より 45円の減、これを前年同月と比べると 199円（2.7%）増となっている。

図－２ 加入時掛金月額分布

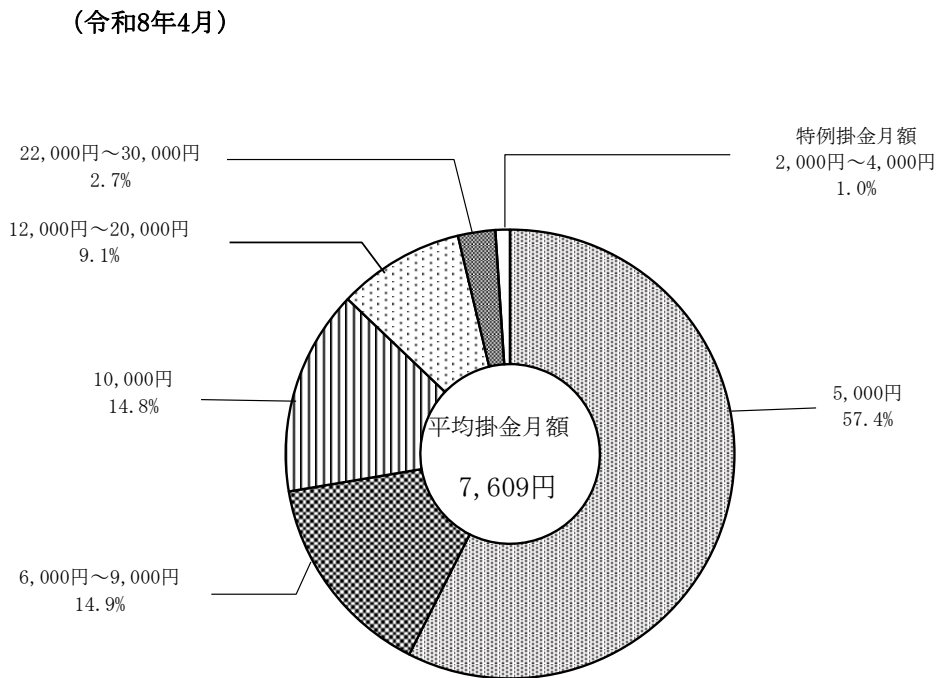

在籍状況

令和8年4月末現在における在籍状況は、共済契約者数 375,173所、被共済者数 3,611,851人となった。このうち過去勤務期間通算制度の対象となっているものは、共済契約者数 35,466所、被共済者数 94,878人である。

掛金月額変更状況

令和8年4月の掛金月額変更（増額）件数は37,648件で、月額変更した被共済者の変更前の平均掛金月額は 10,436円で、その平均増加額は 4,252円となっている。

退職金等一時金支給状況（図－3）

令和8年4月における退職金等一時金の支給件数は、28,166件で、その支給額は 41,862,169千円である。そのうち解約手当金の支給件数は 872件で、その支給額は 804,671千円である。

これを前年同月と比べると、件数では 3,288件減、金額では 6,436,359千円減となっている。

また、退職金等一時金の平均支給額は 1,486,266円である。

図－3 退職金等一時金支給の推移

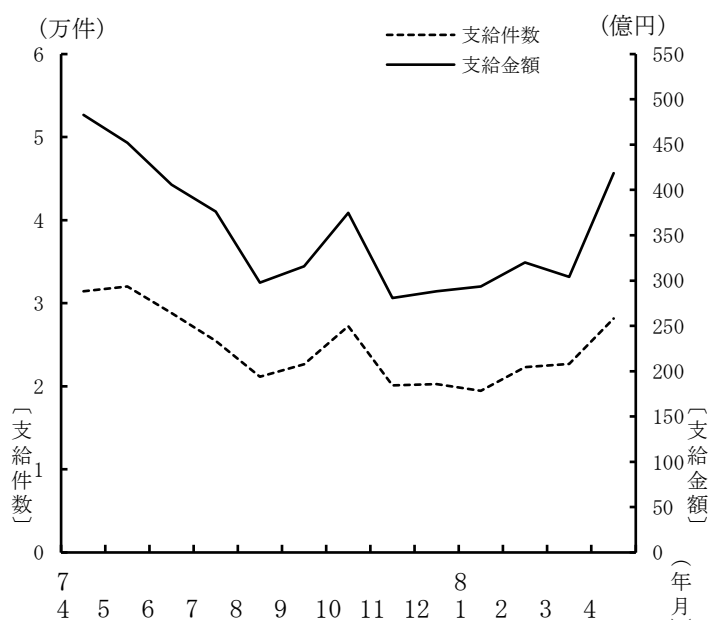

資産運用状況

令和8年4月末における運用資産総額は 5,614,685,357千円で、前月より 10,709,066千円増、これを前年同月と比べると 106,053,536千円（1.9%）増となっている。

その内訳をみると、金融債が 5.4%、国債が 33.5%、政府保証債が 6.5%、地方債が 5.7%、財投機関債が 0.04%、生命保険資産が 2.1%、包括信託が 44.3%、その他が 2.5%となっている。

第1表 月次別加入脱退状況

	共済契約者数			被共済者数				
	加入	脱退	期末在籍	加入			脱退	期末在籍
				計	新規	追加		
3年度	14,447	10,293	377,468	378,094 (8,544)	66,003 (2,299)	312,091 (6,245)	334,042 (6,224)	3,581,005 (54,695)
4年度	12,400	10,784	379,084	363,018 (7,289)	56,634 (1,935)	306,384 (5,354)	357,159 (6,533)	3,586,864 (55,451)
5年度	12,294	12,006	379,372	360,877 (6,975)	53,847 (1,663)	307,030 (5,312)	360,560 (7,064)	3,587,181 (55,362)
6年度	10,655	12,293	377,734	354,647 (6,308)	46,756 (1,386)	307,891 (4,922)	366,038 (6,850)	3,575,790 (54,820)
7年度	10,621	12,800	375,555	353,206 (5,861)	46,633 (1,401)	306,573 (4,460)	357,039 (6,665)	3,571,957 (54,016)
8年度 4月まで	1,206	1,588	375,173	67,155 (800)	6,348 (256)	60,807 (544)	27,261 (538)	3,611,851 (54,278)
7年4月	872	1,635	376,971	61,043 (641)	4,210 (125)	56,833 (516)	30,317 (590)	3,606,516 (54,871)
5月	1,428	1,049	377,350	44,679 (911)	7,692 (217)	36,987 (694)	30,452 (593)	3,620,743 (55,189)
6月	992	1,204	377,138	29,650 (551)	4,158 (105)	25,492 (446)	28,555 (565)	3,621,838 (55,175)
7月	838	1,095	376,881	32,341 (480)	3,399 (67)	28,942 (413)	26,641 (446)	3,627,538 (55,209)
8月	868	911	376,838	22,112 (428)	3,552 (106)	18,560 (322)	27,787 (476)	3,621,863 (55,161)
9月	826	944	376,720	24,084 (382)	3,267 (90)	20,817 (292)	31,170 (464)	3,614,777 (55,079)
10月	827	1,023	376,524	31,429 (534)	4,366 (124)	27,063 (410)	26,380 (417)	3,619,826 (55,196)
11月	797	907	376,414	19,895 (400)	3,140 (99)	16,755 (301)	19,822 (420)	3,619,899 (55,176)
12月	565	947	376,032	17,800 (335)	2,025 (71)	15,775 (264)	28,482 (523)	3,609,217 (54,988)
8年1月	1,014	895	376,151	25,094 (443)	4,580 (166)	20,514 (277)	29,619 (453)	3,604,692 (54,978)
2月	758	1,121	375,788	19,972 (354)	2,907 (114)	17,065 (240)	23,851 (384)	3,600,813 (54,948)
3月	836	1,069	375,555	25,107 (402)	3,337 (117)	21,770 (285)	53,963 (1,334)	3,571,957 (54,016)
4月	1,206	1,588	375,173	67,155 (800)	6,348 (256)	60,807 (544)	27,261 (538)	3,611,851 (54,278)

- (注) 1 共済契約者数及び被共済者数欄の加入は、原則として当該月中(年度中)に退職金共済契約が締結されたものである。
 2 共済契約者数欄の脱退は、当該月中(年度中)に、被共済者全員の退職金共済契約を解除した共済契約者数及び被共済者の全員が退職した共済契約者数の合計である。
 3 被共済者数欄の脱退は、当該月中(年度中)に、退職金共済契約を解除した被共済者数(解約)及び退職した被共済者数の合計である。
 4 ()内は、短時間労働者数(内数)である。

第 2 表 都道府県別在籍及び加入脱退状況（共済契約者）

都道府県	8年3月末 在籍	8年4月 加入	8年4月 脱退	8年4月末 在籍	8年度加入 合計
計	375,555	1,206	1,588	375,173	1,206
北海道	16,413	42	68	16,387	42
青森	4,516	21	17	4,520	21
岩手	4,710	38	21	4,727	38
宮城	7,342	25	56	7,311	25
秋田	3,970	14	23	3,961	14
山形	4,903	14	20	4,897	14
福島	6,303	20	41	6,282	20
茨城	6,684	26	16	6,694	26
栃木	5,523	18	18	5,523	18
群馬	5,914	25	28	5,911	25
埼玉県	13,955	39	58	13,936	39
千葉県	10,755	43	41	10,757	43
東京都	48,478	126	207	48,397	126
神奈川県	17,897	58	64	17,891	58
新潟	11,011	30	49	10,992	30
富山	4,224	12	9	4,227	12
石川	4,439	13	19	4,433	13
福井	3,134	11	8	3,137	11
山梨	2,278	10	11	2,277	10
長野	7,783	20	35	7,768	20
岐阜	7,761	52	35	7,778	52
静岡県	11,921	32	55	11,898	32
愛知県	21,535	64	89	21,510	64
三重	4,477	13	19	4,471	13
滋賀	4,260	22	15	4,267	22
京都府	7,949	15	33	7,931	15
大阪府	28,887	55	108	28,834	55
兵庫県	13,707	46	68	13,685	46
奈良	2,762	7	16	2,753	7
和歌山	2,647	11	8	2,650	11
鳥取	1,976	3	12	1,967	3
島根	2,851	10	9	2,852	10
岡山	6,795	17	21	6,791	17
広島	9,117	32	33	9,116	32
山口	4,460	12	28	4,444	12
徳島	2,319	11	8	2,322	11
香川	3,355	16	18	3,353	16
愛媛	3,740	16	15	3,741	16
高知	3,209	15	17	3,207	15
福岡	12,832	38	45	12,825	38
佐賀	1,955	12	12	1,955	12
長門	4,162	18	21	4,159	18
熊本	5,408	19	20	5,407	19
大分	3,557	12	13	3,556	12
宮崎	3,623	15	8	3,630	15
鹿児島	6,025	19	34	6,010	19
沖縄	4,033	19	19	4,033	19

第3表 都道府県別在籍及び加入脱退状況 (被共済者)

都道府県	8年3月末 在籍	8年4月加入			8年4月脱退			8年4月末 在籍	8年度加入合計		
		計	新規	追加	計	退職	解約		計	新規	追加
計	3,571,957	67,155	6,348	60,807	27,261	26,102	1,159	3,611,851	67,155	6,348	60,807
北海道	139,647	2,862	197	2,665	1,117	1,098	19	141,392	2,862	197	2,665
青森	40,117	689	119	570	350	311	39	40,456	689	119	570
岩手	44,933	1,010	103	907	366	350	16	45,577	1,010	103	907
宮城	61,315	997	95	902	527	476	51	61,785	997	95	902
秋田	36,241	633	75	558	269	259	10	36,605	633	75	558
山形	43,870	708	58	650	331	330	1	44,247	708	58	650
福島	55,453	1,927	92	1,835	588	573	15	56,792	1,927	92	1,835
茨城	60,199	1,120	302	818	442	431	11	60,877	1,120	302	818
栃木	45,996	764	80	684	329	308	21	46,431	764	80	684
群馬	54,997	969	79	890	372	369	3	55,594	969	79	890
埼玉	124,574	2,121	205	1,916	994	964	30	125,701	2,121	205	1,916
千葉	91,048	1,815	202	1,613	721	709	12	92,142	1,815	202	1,613
東京都	559,616	11,468	806	10,662	4,426	4,123	303	566,658	11,468	806	10,662
神奈川県	169,168	3,068	218	2,850	1,294	1,283	11	170,942	3,068	218	2,850
新潟	104,709	1,671	97	1,574	765	745	20	105,615	1,671	97	1,574
富山	42,133	570	22	548	316	279	37	42,387	570	22	548
石川	43,527	605	33	572	370	326	44	43,762	605	33	572
福井	27,343	460	34	426	187	179	8	27,616	460	34	426
山梨	19,353	450	133	317	157	131	26	19,646	450	133	317
長野	82,455	1,465	176	1,289	598	566	32	83,322	1,465	176	1,289
岐阜	69,512	1,308	180	1,128	478	474	4	70,342	1,308	180	1,128
静岡県	114,002	2,154	139	2,015	824	806	18	115,332	2,154	139	2,015
愛知	220,028	4,109	434	3,675	1,419	1,406	13	222,718	4,109	434	3,675
三重	36,523	643	94	549	259	259	-	36,907	643	94	549
滋賀	36,759	721	79	642	254	250	4	37,226	721	79	642
京都	66,167	1,086	57	1,029	540	516	24	66,713	1,086	57	1,029
大阪	294,635	5,056	285	4,771	2,118	1,989	129	297,573	5,056	285	4,771
兵庫県	127,414	2,227	225	2,002	870	868	2	128,771	2,227	225	2,002
奈良	21,726	371	26	345	143	143	-	21,954	371	26	345
和歌山	21,813	349	60	289	123	123	-	22,039	349	60	289
鳥取	17,204	334	61	273	97	95	2	17,441	334	61	273
島根	25,704	504	53	451	183	182	1	26,025	504	53	451
岡山	64,321	1,153	63	1,090	440	419	21	65,034	1,153	63	1,090
広島	91,609	1,601	154	1,447	678	672	6	92,532	1,601	154	1,447
山口	40,228	701	65	636	260	260	-	40,669	701	65	636
徳島	20,548	429	59	370	148	147	1	20,829	429	59	370
香川	32,725	762	119	643	246	245	1	33,241	762	119	643
愛媛	33,499	629	55	574	258	256	2	33,870	629	55	574
高知	26,786	445	35	410	199	198	1	27,032	445	35	410
福岡	126,553	2,544	390	2,154	1,079	989	90	128,018	2,544	390	2,154
佐賀	18,944	388	34	354	152	147	5	19,180	388	34	354
長崎	35,052	660	121	539	283	277	6	35,429	660	121	539
熊本	45,305	923	102	821	452	378	74	45,776	923	102	821
大分	30,883	631	29	602	249	248	1	31,265	631	29	602
宮崎	29,484	584	106	478	280	279	1	29,788	584	106	478
鹿児島	46,534	819	105	714	408	383	25	46,945	819	105	714
沖縄	31,305	652	92	560	302	283	19	31,655	652	92	560

第4表 掛金月額別加入状況

掛金月額	8年 4月		8年度合計	
	被共済者数	構成比	被共済者数	構成比
計	67,155	100.0	67,155	100.0
2,000円	401	0.6	401	0.6
3,000円	226	0.3	226	0.3
4,000円	71	0.1	71	0.1
5,000円	38,560	57.4	38,560	57.4
6,000円	3,398	5.1	3,398	5.1
7,000円	2,715	4.0	2,715	4.0
8,000円	3,131	4.7	3,131	4.7
9,000円	764	1.1	764	1.1
10,000円	9,940	14.8	9,940	14.8
12,000円	1,811	2.7	1,811	2.7
14,000円	1,407	2.1	1,407	2.1
16,000円	1,039	1.5	1,039	1.5
18,000円	527	0.8	527	0.8
20,000円	1,355	2.0	1,355	2.0
22,000円	200	0.3	200	0.3
24,000円	174	0.3	174	0.3
26,000円	133	0.2	133	0.2
28,000円	32	0.0	32	0.0
30,000円	1,271	1.9	1,271	1.9
平均掛金月額 (加入時掛金)	7,609円	—	7,609円	—

第5表 月次別掛金月額変更状況

	月額変更件数	変更前平均 掛金月額(A)	平均増加額(B)	増額率 (B/A)
3年度	207,638	9,816	4,767	48.6
4年度	202,555	9,873	4,578	46.4
5年度	212,692	10,057	4,485	44.6
6年度	216,133	10,193	4,446	43.6
7年度	218,324	10,344	4,527	43.8
8年度 4月まで	37,648	10,436	4,252	40.7
7年 4月	39,422	10,316	4,291	41.6
5月	31,399	10,535	4,159	39.5
6月	28,600	10,685	3,985	37.3
7月	27,586	10,536	4,432	42.1
8月	18,588	10,680	4,546	42.6
9月	13,123	9,754	4,749	48.7
10月	14,159	10,143	4,834	47.7
11月	11,215	10,164	4,986	49.1
12月	7,983	9,734	5,331	54.8
8年 1月	10,411	9,965	5,324	53.4
2月	6,968	10,000	4,875	48.8
3月	8,870	10,080	5,561	55.2
4月	37,648	10,436	4,252	40.7

(注) 本表は、当月分から掛金月額変更したもののうち、増額したものについて集計したものである。
なお、減額したものの件数は3,509件である。

第6表 月次別退職金等支給状況

	一時金						分割退職金	
	計		退職金		解約手当金			
	件数	金額	件数	金額	件数	金額	件数	金額
	件	千円	件	千円	件	千円	件	千円
3年度	264,264	366,255,098	257,378	359,613,411	6,886	6,641,688	2,950	489,635
4年度	281,641	377,265,420	271,089	368,328,293	10,552	8,937,127	2,888	482,289
5年度	291,720	397,602,873	283,626	390,216,384	8,094	7,386,489	3,013	496,790
6年度	294,537	412,387,023	285,901	404,253,828	8,636	8,133,196	3,258	521,502
7年度	293,609	419,115,695	282,230	408,815,407	11,379	10,300,288	3,475	534,768
8年度 4月まで	28,166	41,862,169	27,294	41,057,498	872	804,671	-	-
7年 4月	31,454	48,298,527	30,299	47,025,038	1,155	1,273,489	-	-
5月	32,036	45,193,358	30,022	43,649,681	2,014	1,543,677	846	132,044
6月	28,833	40,579,082	27,487	39,579,042	1,346	1,000,040	-	-
7月	25,455	37,596,467	24,484	36,804,667	971	791,801	-	-
8月	21,136	29,766,525	20,295	28,899,187	841	867,338	858	131,737
9月	22,660	31,555,657	21,987	30,955,432	673	600,225	-	-
10月	27,219	37,479,564	26,392	36,677,216	827	802,348	-	-
11月	20,098	28,089,983	19,451	27,410,044	647	679,939	877	134,410
12月	20,253	28,807,040	19,287	27,879,322	966	927,718	-	-
8年 1月	19,474	29,355,229	18,779	28,655,661	695	699,567	-	-
2月	22,302	31,990,869	21,764	31,544,297	538	446,572	894	136,578
3月	22,689	30,403,394	21,983	29,735,820	706	667,574	-	-
4月	28,166	41,862,169	27,294	41,057,498	872	804,671	-	-

(注) 本表は、一時金(退職金及び解約手当金)・分割退職金の支出決定件数及び金額を計上したものである。

第7表 月次別資産運用状況

(単位 千円)

	有 価 証 券						生命保険資産 ^b	包括信託 ^c	その他 ^d	合 計
	金融債 ^a	国 債	政府 保証債	地方債	財投 機関債	円貨建 外国債				
3 年 度	345,800,000	839,814,967	1,045,205,199	233,867,234	2,300,000	30,000,000	170,632,011	2,279,407,178	365,056,615	5,312,083,206
4 年 度	357,800,000	1,007,542,734	923,317,451	295,165,706	2,300,000	-	172,545,081	2,232,952,903	320,828,634	5,312,452,510
5 年 度	364,800,000	1,346,914,479	715,923,717	307,064,178	2,300,000	-	173,847,682	2,459,644,183	197,328,851	5,567,823,090
6 年 度	338,700,000	1,661,768,739	531,680,006	318,962,650	2,300,000	-	175,672,600	2,401,405,115	95,823,618	5,526,312,728
7 年 度	303,700,000	1,882,499,943	378,457,378	318,861,122	2,300,000	-	113,595,245	2,469,403,295	136,395,507	5,605,212,490
7 年 4 月	338,700,000	1,661,768,739	523,679,944	318,962,650	2,300,000	-	179,530,944	2,402,227,746	81,461,798	5,508,631,821
5 月	338,700,000	1,661,768,739	513,679,394	318,962,650	2,300,000	-	120,967,760	2,404,518,565	139,972,069	5,500,869,177
6 月	331,900,000	1,684,236,900	501,479,660	318,962,650	2,300,000	-	120,967,760	2,432,662,665	136,643,067	5,529,152,701
7 月	331,900,000	1,717,624,270	489,477,697	318,962,650	2,300,000	-	120,967,760	2,440,535,428	107,046,760	5,528,814,565
8 月	331,900,000	1,748,767,630	477,477,487	318,962,650	2,300,000	-	120,967,760	2,445,953,519	97,851,503	5,544,180,548
9 月	324,900,000	1,773,208,859	462,478,549	318,962,650	2,300,000	-	120,967,760	2,462,800,548	103,450,570	5,569,068,936
10 月	324,900,000	1,791,558,539	452,478,793	318,962,650	2,300,000	-	120,967,760	2,505,558,436	92,536,816	5,609,262,994
11 月	324,900,000	1,806,520,559	442,478,979	318,962,650	2,300,000	-	120,967,760	2,502,220,202	94,085,646	5,612,435,795
12 月	315,900,000	1,825,641,221	427,477,999	318,962,650	2,300,000	-	120,967,760	2,489,137,391	109,183,102	5,609,570,123
8 年 1 月	315,900,000	1,846,778,681	416,478,231	318,962,650	2,300,000	-	120,967,760	2,479,575,601	102,946,767	5,603,909,691
2 月	315,900,000	1,863,475,141	406,478,486	318,962,650	2,300,000	-	120,967,760	2,547,642,493	99,474,600	5,675,201,131
3 月	303,700,000	1,882,499,943	378,457,378	318,861,122	2,300,000	-	113,595,245	2,469,403,295	136,395,507	5,605,212,490
4 月	303,700,000	1,882,499,943	365,257,352	319,861,122	2,300,000	-	117,303,969	2,485,091,297	138,671,675	5,614,685,357

(注) 1 本表は、各年度末または各月末現在における中小企業退職金共済事業本部の業務上の余裕金の運用状況を表したものである。

2 a 金融債は、利付商工債券である。

b 生命保険資産は、新企業年金保険である。

c 包括信託の会計文書の勘定科目名は金銭信託である。

包括信託は、指定包括信託（令和3年5月解約済）及び特定包括信託である。

d その他は、短期運用、普通預金及び投資不動産（25年度以降所有していない）である。

3 包括信託の資産額は、合同運用（28年4月1日開始）の全体額を総口数で除して求めた額に中退共資産の保有口数を乗じて算出した額である。

4 単位未満は四捨五入しているため、内訳と計が一致しないことがある。